

# **CENTRO DE CONCILIACIÓN LABORAL DEL ESTADO DE MÉXICO**

**CCLEM**

## Í N D I C E

T Í T U L O	P Á G I N A
<b>I.- INFORMACIÓN CONTABLE</b>	<b>3</b>
1. ESTADO DE SITUACIÓN FINANCIERA	4
2. ESTADO DE ACTIVIDADES	5
3. ESTADO DE VARIACIÓN EN LA HACIENDA PÚBLICA	6
4. ESTADO DE CAMBIOS EN LA SITUACIÓN FINANCIERA	7
5. ESTADO DE FLUJOS DE EFECTIVO	8
6. ESTADO ANALÍTICO DEL ACTIVO	9
7. ESTADO ANALÍTICO DE LA DEUDA Y OTROS PASIVOS	10
8. INFORMACIÓN SOBRE PASIVOS CONTINGENTES	11
9. NOTAS A LOS ESTADOS FINANCIEROS	12-24
<b>II.- INFORMACIÓN PRESUPUESTARIA</b>	<b>25-41</b>
<b>III.- INFORMACIÓN PROGRAMÁTICA</b>	<b>42-51</b>
<b>IV.- ANEXOS ESTABLECIDOS EN DIFERENTES ORDENAMIENTOS</b>	<b>52-53</b>
<b>V.- FORMATOS PARA EL CUMPLIMIENTO DE LA LEY DE DISCIPLINA FINANCIERA DE LAS ENTIDADES FEDERATIVAS Y LOS MUNICIPIOS</b>	<b>55-65</b>
<b>VI.- INFORMACIÓN COMPLEMENTARIA</b>	<b>66-75</b>

# INFORMACIÓN CONTABLE

Centro de Conciliación Laboral del Estado de México  
Estado de Situación Financiera  
Al 31 de Diciembre de 2022 y 2021  
(Miles de Pesos)

Concepto	Año		Concepto	Año	
	2022	2021		2022	2021
<b>ACTIVO</b>			<b>PASIVO</b>		
<b>Activo Circulante</b>			<b>Pasivo Circulante</b>		
Efectivo y Equivalentes	5,306.6	1,396.1	Cuentas por Pagar a Corto Plazo	260.4	3,512.9
Derechos a Recibir Efectivo o	.2	13.0	Documentos por Pagar a Corto Plazo		
Derechos a Recibir Bienes o Servicios			Porción a Corto Plazo de la Deuda Pública a Largo		
Inventarios			Títulos y Valores a Corto Plazo		
Almacenes			Pasivos Diferidos a Corto Plazo		
Estimación por Pérdida o Deterioro de			Fondos y Bienes de Terceros en Garantía y/o		
Otros Activos Circulantes			Provisiones a Corto Plazo		
			Otros Pasivos a Corto Plazo		
<b>Total de Activos Circulantes</b>	<b>5,306.8</b>	<b>1,409.1</b>	<b>Total de Pasivos Circulantes</b>	<b>260.4</b>	<b>3,512.9</b>
<b>Activo No Circulante</b>			<b>Pasivo No Circulante</b>		
Inversiones Financieras a Largo Plazo			Cuentas por Pagar a Largo Plazo		
Derechos a Recibir Efectivo o			Documentos por Pagar a Largo Plazo		
Bienes Inmuebles, Infraestructura y			Deuda Pública a Largo Plazo		
Bienes Muebles	27,216.6	26,975.1	Pasivos Diferidos a Largo Plazo		
Activos Intangibles			Fondos y Bienes de Terceros en Garantía y/o en		
Depreciación, Deterioro y Amortización	-9,603.3	-4,782.6	Provisiones a Largo Plazo		
Activos Diferidos					
Estimación por Pérdida o Deterioro de			<b>Total de Pasivos No Circulantes</b>	<b>.0</b>	<b>.0</b>
Otros Activos no Circulantes					
<b>Total de Activos No Circulantes</b>	<b>17,613.3</b>	<b>22,192.5</b>	<b>Total del Pasivo</b>	<b>260.4</b>	<b>3,512.9</b>
<b>Total del Activo</b>	<b>22,920.1</b>	<b>23,601.6</b>	<b>HACIENDA PÚBLICA/ PATRIMONIO</b>		
			<b>Hacienda Pública/Patrimonio Contribuido</b>	<b>.0</b>	<b>.0</b>
			Aportaciones		
			Donaciones de Capital		
			Actualización de la Hacienda Pública / Patrimonio		
			<b>Hacienda Pública/Patrimonio Generado</b>	<b>22,659.7</b>	<b>20,088.7</b>
			Resultados del Ejercicio (Ahorro / Desahorro)	2,538.3	-10,868.4
			Resultados de Ejercicios Anteriores	20,121.4	30,957.1
			Revalúos		
			Reservas		
			Rectificaciones de Resultados de Ejercicios		
			<b>Exceso o Insuficiencia en la Actualización de la</b>	<b>.0</b>	<b>.0</b>
			Resultado por Posición Monetaria		
			Resultado por Tenencia de Activos no Monetarios		
			<b>Total Hacienda Pública/ Patrimonio</b>	<b>22,659.7</b>	<b>20,088.7</b>
			<b>Total del Pasivo y Hacienda Pública /</b>	<b>22,920.1</b>	<b>23,601.6</b>

**Centro de Conciliación Laboral del Estado de México**  
**Estado de Actividades**  
**Del 1 de Enero al 31 de Diciembre de 2022 y 2021**  
**( Miles de Pesos )**

Concepto	2022	2021
<b>INGRESOS Y OTROS BENEFICIOS</b>		
<b>Ingresos de la Gestión</b>	<b>403.2</b>	<b>214.2</b>
Impuestos		
Cuotas y Aportaciones de Seguridad Social		
Contribuciones de Mejoras		
Derechos		
Productos	403.2	214.2
Aprovechamientos		
Ingresos por Venta de Bienes y Prestación de Servicios		
<b>Participaciones, Aportaciones, Convenios Incentivos Derivados de la Colaboración Fiscal, Fondos Distintos de Aportaciones, Transferencias, Asignaciones, Subsidios y Subvenciones y Pensiones y Jubilaciones</b>	<b>86,731.7</b>	<b>75,130.1</b>
Participaciones, Aportaciones, Convenios, Incentivos Derivados de la Colaboración Fiscal y Fondos Distintos de Aportaciones		
Transferencia, Asignaciones, Subsidios y Subvenciones y Pensiones y Jubilaciones	86,731.7	75,130.1
<b>Otros Ingresos y Beneficios</b>	<b>52.4</b>	<b>49.6</b>
Ingresos Financieros		
Incremento por Variación de Inventarios		
Disminución del Exceso de Estimaciones por Pérdida o Deterioro u Obsolescencia		
Disminución del Exceso de Provisiones		
Otros Ingresos y Beneficios Varios	52.4	49.6
<b>Total de Ingresos y Otros Beneficios</b>	<b>87,187.3</b>	<b>75,393.9</b>
<b>GASTOS Y OTRAS PÉRDIDAS</b>		
<b>Gastos de Funcionamiento</b>	<b>79,795.9</b>	<b>79,889.9</b>
Servicios Personales	64,914.6	62,387.1
Materiales y Suministros	2,039.8	3,600.1
Servicios Generales	12,841.5	13,902.7
<b>Transferencia, Asignaciones, Subsidios y Otras Ayudas</b>	<b>.0</b>	<b>.0</b>
Transferencias Internas y Asignaciones al Sector Público		
Transferencias al Resto del Sector Público		
Subsidios y Subvenciones		
Ayudas Sociales		
Pensionamientos y Jubilaciones		
Transferencias a Fideicomisos, Mandatos y Contratos Análogos		
Transferencias a la Seguridad Social		
Donativos		
Transferencias al Exterior		
<b>Participaciones y Aportaciones</b>	<b>.0</b>	<b>.0</b>
Participaciones		
Aportaciones		
Convenios		
<b>Intereses, Comisiones y Otros Gastos de la Deuda Pública</b>	<b>.0</b>	<b>.0</b>
Intereses de la Deuda Pública		
Comisiones de la Deuda Pública		
Gastos de la Deuda Pública		
Costo por Coberturas		
Apoyos Financieros		
<b>Otros Gastos y Pérdidas Extraordinarias</b>	<b>4,820.7</b>	<b>4,782.6</b>
Estimaciones, Depreciaciones, Deterioros, Obsolescencia y Amortizaciones	4,820.7	4,782.6
Provisiones		
Disminución de Inventarios		
Aumento por Insuficiencia de Estimaciones por Pérdida o Deterioro y Obsolescencia		
Aumento por Insuficiencia de Provisiones		
Otros Gastos		
<b>Inversión Pública</b>	<b>32.4</b>	<b>1,589.8</b>
Inversión Pública no Capitalizable	32.4	1,589.8
<b>Total de Gastos y Otras Pérdidas</b>	<b>84,649.0</b>	<b>86,262.3</b>
<b>Resultados del Ejercicio (Ahorro/Desahorro)</b>	<b>2,538.3</b>	<b>-10,868.4</b>

<b>Centro de Conciliación Laboral del Estado de México</b>					
<b>Estado de Variación en la Hacienda Pública</b>					
<b>Del 1 de Enero al 31 de Diciembre 2022 y 2021</b>					
Concepto	Hacienda Pública / Patrimonio Contribuido	Hacienda Pública / Patrimonio Generado de Ejercicios Anteriores	Hacienda Pública / Patrimonio Generado del Ejercicio	Exceso o Insuficiencia en la Actualización de la Hacienda Pública / Patrimonio	Total
<b>Hacienda Pública / Patrimonio Contribuido Neto de 2021</b>	<b>0.0</b>				<b>0.0</b>
Aportaciones					0.0
Donaciones de Capital					0.0
Actualización de la Hacienda Pública/Patrimonio					0.0
<b>Hacienda Pública / Patrimonio Generado Neto de 2021</b>		<b>30,957.1</b>	<b>-10,868.4</b>	<b>0.0</b>	<b>20,088.7</b>
Resultados del Ejercicio (Ahorro/Desahorro)			-10,868.4		-10,868.4
Resultados de Ejercicios Anteriores		30,957.1			30,957.1
Revalúos					0.0
Reservas					0.0
Rectificaciones de Resultados de Ejercicios Anteriores					0.0
<b>Exceso o Insuficiencia en la Actualización de la Hacienda Pública / Patrimonio Neto de 2021</b>				<b>0.0</b>	<b>0.0</b>
Resultado por Posición Monetaria					0.0
Resultado por Tenencia de Activos no Monetarios					0.0
<b>Hacienda Pública / Patrimonio Neto Final de 2021</b>	<b>0.0</b>	<b>30,957.1</b>	<b>-10,868.4</b>	<b>0.0</b>	<b>20,088.7</b>
<b>Cambios en la Hacienda Pública / Patrimonio Contribuido Neto de 2022</b>	<b>0.0</b>				<b>0.0</b>
Aportaciones					0.0
Donaciones de Capital					0.0
Actualización de la Hacienda Pública/Patrimonio					0.0
<b>Variaciones de la Hacienda Pública / Patrimonio Generado Neto de 2022</b>		<b>-10,835.7</b>	<b>13,406.7</b>		<b>2,571.0</b>
Resultados del Ejercicio (Ahorro/Desahorro)			2,538.3		2,538.3
Resultados de Ejercicios Anteriores		-10,835.7	10,868.4		32.7
Revalúos					0.0
Reservas					0.0
Rectificaciones de Resultados de Ejercicios Anteriores					0.0
<b>Cambios en el Exceso o Insuficiencia en la Actualización de la Hacienda Pública / Patrimonio Neto de 2022</b>				<b>0.0</b>	<b>0.0</b>
Resultado por Posición Monetaria					0.0
Resultado por Tenencia de Activos no Monetarios					0.0
<b>Hacienda Pública / Patrimonio Neto Final de 2022</b>	<b>0.0</b>	<b>20,121.4</b>	<b>2,538.3</b>	<b>0.0</b>	<b>22,659.7</b>

**Centro de Conciliación Laboral del Estado de México**  
**Estado de Cambios en la Situación Financiera**  
**Del 1 de Enero al 31 de Diciembre de 2022**  
**(Miles de pesos)**

Concepto	Origen	Aplicación
<b>ACTIVO</b>	<b>4,833.5</b>	<b>4,152.0</b>
<b>Activo Circulante</b>	<b>12.8</b>	<b>3,910.5</b>
Efectivo y Equivalentes		3,910.5
Derechos a Recibir Efectivo o Equivalentes	12.8	
Derechos a Recibir Bienes o Servicios		
Inventarios		
Almacenes		
Estimación por Pérdida o Deterioro de Activos Circulantes		
Otros Activos Circulantes		
<b>Activo No circulante</b>	<b>4,820.7</b>	<b>241.5</b>
Inversiones Financieras a Largo Plazo		
Derechos a Recibir Efectivo o Equivalentes a Largo Plazo		
Bienes Inmuebles, Infraestructura y Construcciones en Proceso		
Bienes Muebles		241.5
Activos Intangibles		
Depreciación, Deterioro y Amortización Acumulada de Bienes	4,820.7	
Activos Diferidos		
Estimación por Pérdida o Deterioro de Activos no Circulantes		
Otros Activos no Circulantes		
<b>PASIVO</b>	<b>.0</b>	<b>3,252.5</b>
<b>Pasivo Circulante</b>	<b>.0</b>	<b>3,252.5</b>
Cuentas por Pagar a Corto Plazo		3,252.5
Documentos por Pagar a Corto Plazo		
Porción a Corto Plazo de la Deuda Pública a Largo Plazo		
Títulos y Valores a Corto Plazo		
Pasivos Diferidos a Corto Plazo		
Fondos y Bienes de Terceros en Garantía y/o Administración a Corto Plazo		
Provisiones a Corto Plazo		
Otros Pasivos a Corto Plazo		
<b>Pasivo No Circulante</b>	<b>.0</b>	<b>.0</b>
Cuentas por Pagar a Largo Plazo		
Documentos por Pagar a Largo Plazo		
Deuda Pública a Largo Plazo		
Pasivos Diferidos a Largo Plazo		
Fondos y Bienes de Terceros en Garantía y/o en Administración a Largo Plazo		
Provisiones a Largo Plazo		
<b>HACIENDA PÚBLICA/PATRIMONIO</b>	<b>13,406.7</b>	<b>10,835.7</b>
<b>Hacienda Pública/Patrimonio Contribuido</b>	<b>.0</b>	<b>.0</b>
Aportaciones		
Donaciones de Capital		
Actualización de la Hacienda Pública/Patrimonio		
<b>Hacienda Pública/Patrimonio Generado</b>	<b>13,406.7</b>	<b>10,835.7</b>
Resultados del Ejercicio (Ahorro/Desahorro)	13,406.7	
Resultados de Ejercicios Anteriores		10,835.7
Revalúos		
Reservas		
Rectificaciones de Resultados de Ejercicios Anteriores		
<b>Exceso o insuficiencia en la Actualización de la Hacienda Pública/Patrimonio</b>	<b>.0</b>	<b>.0</b>
Resultado por Posición Monetaria		
Resultado por Tenencia de Activos no Monetarios		

**Centro de Conciliación Laboral del Estado de México**  
**Estado de Flujos de Efectivo**  
**Del 1 de Enero al 31 de Diciembre de 2022 y 2021**  
**( Miles de Pesos )**

Concepto	2022	2021
<b>Flujos de Efectivo de las Actividades de Operación</b>		
<b>Origen</b>	<b>87,187.3</b>	<b>75,393.9</b>
Impuestos		
Cuotas y Aportaciones de Seguridad Social		
Contribuciones de Mejoras		
Derechos		
Productos	403.2	214.2
Aprovechamientos		
Ingresos por Venta de Bienes y Prestación de Servicios		
Participaciones, Aportaciones, Convenios, Incentivos de la Colaboración Fiscal y Fondos Distintos de		
Transferencias, Asignaciones, Subsidios y Subvenciones, y Pensiones y Jubilaciones	86,731.7	75,130.1
Otros Orígenes de Operación	52.4	49.6
<b>Aplicación</b>	<b>84,649.0</b>	<b>86,262.3</b>
Servicios Personales	64,914.6	62,387.1
Materiales y Suministros	2,039.8	3,600.1
Servicios Generales	12,841.5	13,902.7
Transferencias Internas y Asignaciones al Sector Público		
Transferencias al Resto del Sector Público		
Subsidios y Subvenciones		
Ayudas Sociales		
Pensiones y Jubilaciones		
Transferencias a Fideicomisos, Mandatos y Contratos Análogos		
Transferencias a la Seguridad Social		
Donativos		
Transferencias al Exterior		
Participaciones		
Aportaciones		
Convenios		
Otras Aplicaciones de Operación	4,853.1	6,372.4
<b>Flujos Netos de Efectivo por Actividades de Operación</b>	<b>2,538.3</b>	<b>-10,868.4</b>
Flujos de Efectivo de las Actividades de Inversión		
<b>Origen</b>	<b>4,833.5</b>	<b>7,240.9</b>
Bienes Inmuebles, Infraestructura y Construcciones en Proceso		
Bienes Muebles	4,820.7	4,782.6
Otros Orígenes de Inversión	12.8	2,458.3
<b>Aplicación</b>	<b>241.5</b>	<b>438.9</b>
Bienes Inmuebles, Infraestructura y Construcciones en Proceso		
Bienes Muebles	241.5	438.9
Otras Aplicaciones de Inversión		
<b>Flujos Netos de Efectivo por Actividades de Inversión</b>	<b>4,592.0</b>	<b>6,802.0</b>
Flujo de Efectivo de las Actividades de Financiamiento		
<b>Origen</b>	<b>32.7</b>	<b>1,514.9</b>
Endeudamiento Neto		
Interno		
Externo		
Otros Orígenes de Financiamiento	32.7	1,514.9
<b>Aplicación</b>	<b>3,252.5</b>	<b>.0</b>
Servicios de la Deuda		
Interno		
Externo		
Otras Aplicaciones de Financiamiento	3,252.5	
<b>Flujos Netos de Efectivo por Actividades de Financiamiento</b>	<b>-3,219.8</b>	<b>1,514.9</b>
<b>Incremento/Disminución Neta en el Efectivo y Equivalentes al Efectivo</b>	<b>3,910.5</b>	<b>-2,551.5</b>
<b>Efectivo y Equivalentes al Efectivo al Inicio del Ejercicio</b>	<b>1,396.1</b>	<b>3,947.6</b>
<b>Efectivo y Equivalentes al Efectivo al Final del Ejercicio</b>	<b>5,306.6</b>	<b>1,396.1</b>



Centro de Conciliación Laboral del Estado de México  
Estado Analítico del Activo  
Del 1 de Enero al 31 de Diciembre de 2022  
(Miles de Pesos)

Concepto	Saldo Inicial	Cargos del Período	Abonos del Período	Saldo Final	Variación del Período
	1	2	3	4 = (1+2-3)	(4-1)
<b>ACTIVO</b>	23,601.6	152,848.4	153,529.9	22,920.1	-681.5
<b>Activo Circulante</b>	1,409.1	152,606.9	148,709.2	5,306.8	3,897.7
Efectivo y Equivalentes	1,396.1	152,530.9	148,620.4	5,306.6	3,910.5
Derechos a Recibir Efectivo o Equivalentes	13.0	76.0	88.8	.2	-12.8
Derechos a Recibir Bienes o Servicios				.0	.0
Inventarios				.0	.0
Almacenes				.0	.0
Estimación por Pérdida o Deterioro de Activos Circulantes				.0	.0
Otros Activos Circulantes				.0	.0
<b>Activo No Circulante</b>	22,192.5	241.5	4,820.7	17,613.3	-4,579.2
Inversiones Financieras a Largo Plazo				.0	.0
Derechos a Recibir Efectivo o Equivalentes a Largo Plazo				.0	.0
Bienes Inmuebles, Infraestructura y Construcciones en Proceso				.0	.0
Bienes Muebles	26,975.1	241.5		27,216.6	241.5
Activos Intangibles				.0	.0
Depreciación, Deterioro y Amortización Acumulada de Bienes	-4,782.6		4,820.7	-9,603.3	-4,820.7
Activos Diferidos				.0	.0
Estimación por Pérdida o Deterioro de Activos no Circulantes				.0	.0
Otros Activos no Circulantes				.0	.0

Centro de Conciliación Laboral del Estado de México  
Estado Analítico de la Deuda y Otros Pasivos  
Del 1 de Enero al 31 de Diciembre de 2022  
(Miles de Pesos)

Denominación de las Deudas	Moneda de Contratación	Institución o País Acreedor	Saldo Inicial del Periodo	Saldo Final del Periodo
<b>DEUDA PÚBLICA</b>				
<b>Corto Plazo</b>				
<b>Deuda Interna</b>			.0	.0
Instituciones de Crédito				
Títulos y Valores				
Arrendamientos Financieros				
<b>Deuda Externa</b>			.0	.0
Organismos Financieros Internacionales				
Deuda Bilateral				
Títulos y Valores				
Arrendamientos Financieros				
<b>Subtotal a Corto Plazo</b>			.0	.0
<b>Largo Plazo</b>				
<b>Deuda Interna</b>			.0	.0
Instituciones de Crédito				
Títulos y Valores				
Arrendamientos Financieros				
<b>Deuda Externa</b>			.0	.0
Organismos Financieros Internacionales				
Deuda Bilateral				
Títulos y Valores				
Arrendamientos Financieros				
<b>Subtotal a Largo Plazo</b>			.0	.0
<b>Otros Pasivos</b>			3,512.9	260.4
<b>Total de Deuda y Otros Pasivos</b>			3,512.9	260.4

## INFORME SOBRE PASIVOS CONTINGENTES

En cumplimiento de lo dispuesto por los artículos 46, fracción I, inciso d y 52 de la Ley General de Contabilidad Gubernamental en relación con el Informe Sobre Pasivos Contingentes, el Centro de Conciliación Laboral del Estado de México no tiene pasivos contingentes que deriven de alguna obligación posible presente o futura, cuya existencia y/o realización sea incierta, y en consecuencia no le es aplicable al Informe Sobre Pasivos Contingentes.

No obstante, a la situación anteriormente expuesta, se hace pertinente la aclaración que los pasivos manifestados en su información financiera, en todos los casos corresponden a obligaciones reales derivadas de la recepción a plena satisfacción de bienes y/o servicios debidamente devengados, o bien, corresponden a retenciones a favor de terceros, se establece en términos generales que: “Las entidades públicas no deben registrar ninguna provisión para contingencias por las eventuales indemnizaciones y compensaciones que tenga que pagar a su personal incluso a favor de terceros, en caso de despidos injustificados, cuando se tenga el conocimiento de un laudo o de cualquier resolución judicial resuelta por los tribunales o cualquier otra derivada de las relaciones laborales, se creará el pasivo correspondiente y se dará la suficiencia presupuestal mismo que se deberá reconocer en el ejercicio en que se pague”.

## NOTAS A LOS ESTADOS FINANCIEROS

### NOTAS DE DESGLOSE (Miles de Pesos)

#### 1. ESTADO DE SITUACIÓN FINANCIERA

##### ACTIVO

- Efectivo y Equivalentes

##### Bancos/Tesorería

El saldo representa la disponibilidad de recursos en cuentas bancarias, en ellas se registra principalmente la operación y manejo de recursos autorizados para gasto corriente.

El saldo se integra con las siguientes cuentas:

<b>BANCO</b>	<b>2022</b>	<b>2021</b>
<b>BANORTE</b>		
Cuenta 132 Nómina	408.2	99.0
Cuenta 180 Gasto Corriente	4,898.4	1,297.1
<b>Total Bancos</b>	<b>5,306.6</b>	<b>1,396.1</b>

##### Cuentas por Cobrar a Corto Plazo

El saldo de este rubro, se integra como sigue:

<b>Concepto</b>	<b>2022</b>	<b>2021</b>
José Luis López López	0.0	13.0
ATM PURITY, S.A. DE C.V.	0.2	0.0
<b>Total Cuentas por Cobrar a Corto Plazo</b>	<b>0.2</b>	<b>13.0</b>

<b>Concepto</b>	<b>2022</b>	<b>2021</b>
<b>Total de Derechos a Recibir Efectivo o Equivalentes</b>	<b>0.0</b>	<b>13.0</b>

<b>Concepto</b>	<b>Importe</b>	<b>Menos de 90 Días</b>	<b>Menos de 180 Días</b>
ATM PURITY, S.A. DE C.V.	0.2	0.2	
<b>Total</b>	<b>0.2</b>	<b>0.2</b>	

- **Bienes Muebles**

El Mobiliario y Equipo y Equipo de Cómputo, se registran a su costo de adquisición, o de un bien similar o al de avalúo, aun cuando no se cuente con la factura o documento original que ampare la propiedad del bien, e incluso cuando se encuentren en trámite de regularización de la propiedad.

En todos los casos se incluyen los gastos y costos relacionados con su adquisición, así como el Impuesto al Valor Agregado.

Para los intangibles, en todos los casos se les da el tratamiento de gastos del periodo, tales como licencia de software, redes, entre otros, estableciéndose los controles administrativos adecuados para su salvaguarda.

Tratándose de las adquisiciones de bienes muebles, cuyo costo unitario de adquisición sea igual o superior a 70 veces el valor diario de la UMA, se registran contablemente como un aumento al activo no circulante y la unidad ejecutora del gasto que los adquiere informa al área de control patrimonial para que los bienes sean incluidos en el Sistema de Control Patrimonial a fin de que el saldo de la cuenta de bienes muebles corresponda al monto total de dicho sistema incluyendo aquellos bienes adquiridos a través de fideicomisos, dichos montos serán conciliados semestralmente; aquellas adquisiciones con un importe menor son registradas contablemente como un gasto. En ambos casos se afecta el presupuesto de egresos en la partida y programa correspondiente.

Para efectos de control administrativo, las adquisiciones de bienes muebles, con un costo igual o mayor a 35 veces el valor diario de la UMA pero menor de 70 veces el valor diario de la UMA, también son incorporadas al sistema de control patrimonial, no así para la conciliación contable. Los bienes muebles adquiridos con un costo menor a 35 veces el valor diario de la UMA, son considerados bienes no inventariables y no requieren de control administrativo alguno. En el caso de bienes de consumo inmediato o refacciones y herramientas son llevados directamente al gasto.

En el caso del sector estatal se da cumplimiento a lo dispuesto en las Normas Administrativas para la Asignación y Uso de Bienes y Servicios de las Dependencias, Organismos Auxiliares y Fideicomisos Públicos del Poder Ejecutivo Estatal y a las políticas, bases y lineamientos en materia de Adquisiciones, Enajenaciones, Arrendamientos y Servicios de las Dependencias Organismos Auxiliares y Tribunales del Poder Ejecutivo del Estado de México.

El Organismo es de reciente creación, sus bienes muebles fueron adquiridos en el mes de diciembre de 2020, por lo que la depreciación se empezó a aplicar hasta el mes de enero de 2021.

El registro contable de la depreciación tiene como objetivo reconocer la pérdida de valor de un activo que puede originarse por obsolescencia, desgaste o deterioro ordinario defectos de fabricación falta de uso, insuficiencia, entre otros.

La depreciación se calculará, a partir del mes siguiente al de su adquisición, aplicando los porcentajes siguientes:

<b>Concepto</b>	<b>Tasas</b>
Mobiliario y Equipo de Oficina	3%
Equipo de Cómputo	20%

Los bienes muebles se integran de la siguiente manera:

Concepto	2022	2021
Mobiliario y equipo de oficina	23,451.8	23,410.1
Equipo de Cómputo	3,764.8	3,565.0
<b>Total de Bienes Muebles</b>	<b>27,216.6</b>	<b>26,975.1</b>
	=====	=====

## PASIVO

### CUENTAS POR PAGAR A CORTO PLAZO

- Retenciones y Contribuciones por Pagar a Corto Plazo**

El saldo representa el importe de las retenciones realizadas a los servidores públicos por concepto de Impuesto Sobre la Renta por Sueldos y Salarios:

Concepto	2022	2021
ISR Retenido por Sueldos y Salarios	0.0	0.0
ISSEMYM	0.0	0.0
<b>Total</b>	<b>0.0</b>	<b>0.0</b>
	=====	=====

### Otras Cuentas por Pagar a Corto Plazo

El saldo se integra de la siguiente forma:

Concepto	2022	2021
Microsoft México	0.0	1,470.3
Corporativo Ferretero del Norte	0.0	1,135.3
Integra Sofom	0.0	211.0
ATM Purity	0.0	159.4
Cuerpo de Guardias de Seguridad	0.0	123.3
Totalplay Telecomunicaciones S.A. de C.V.	0.0	85.4
Grupo GCDEMEX	0.0	83.8
Rocío Sandra Dávila Nieto	0.0	68.7
Licon, Salgado y Asociados S.C.	0.0	54.0
Grupo Puebla Baja	0.0	38.9
Integradora de Servicios y Logística MGM	0.0	37.0
Comisión Federal de Electricidad	0.0	26.6

Impuesto Sobre Erogaciones por Remuneraciones	0.0	19.2
Otras Cuentas por pagar a Gobierno del Estado	47.1	0.0
Luz eléctrica (CFE).	24.5	0.0
Total Play Telecomunicaciones	85.8	0.0
Cuerpo de Guardias de Seguridad del Estado de México	103.0	0.0
<b>Total</b>	<b>260.4</b>	<b>3,512.9</b>

## 2. ESTADO DE ACTIVIDADES

### Transferencias, Asignaciones, Subsidios y Otras Ayudas

Se tuvieron ingresos por subsidios por 86 millones 731.7 miles de pesos.

#### Productos

En este rubro se tuvieron ingresos por 403.2 miles de pesos al mes de diciembre, por la inversión de recursos en instituciones bancarias.

#### Otros Ingresos y Beneficios Varios

En este rubro se tuvieron ingresos por 52.4 miles de pesos al mes de diciembre, por otros ingresos por venta de bases, descuentos por faltas, etc.

#### Gastos y Otras Pérdidas

##### Gastos de Funcionamiento e Inversión

Para la operación del Centro de Conciliación Laboral del Estado de México, a diciembre de 2022 se han erogado 64 millones 914.6 miles de pesos por Servicios personales, 2 millones 39.8 miles de pesos por Materiales y Suministros; 12 millones 841.5 miles de pesos por conceptos de Servicios Generales; y 32.4 miles de pesos en Bienes Muebles Inmuebles e Intangibles.

## 3. ESTADO DE VARIACIÓN EN LA HACIENDA PÚBLICA

Este estado se integra de la siguiente forma:

	2022	2021
Resultados del Ejercicio (Ahorro)	2,538.3	(10,868.4)
Resultados de Ejercicios Anteriores	20,121.4	30,957.1
<b>Total</b>	<b>22,659.7</b>	<b>20,088.7</b>

#### 4. ESTADO DE FLUJOS DE EFECTIVO

Integración de Flujo de Efectivo	Al 31 de Diciembre de 2022	2021
Flujos Netos de Efectivo por Actividades de Operación	2,538.2	10,868.4
Flujos Netos de Efectivo por Actividades de Inversión	4,592.0	6,802.0
Flujos Netos de Efectivo por Actividades de Financiamiento	-3,219.7	1,514.9
Efectivo y Equivalentes al Efectivo al Inicio del Ejercicio	1,396.1	3,947.6
Efectivo y Equivalentes al Efectivo al Final del Ejercicio	5,306.6	1,396.1



**5. CONCILIACIÓN ENTRE LOS INGRESOS PRESUPUESTARIOS Y CONTABLES, ASÍ COMO ENTRE LOS EGRESOS PRESUPUESTARIOS Y LOS GASTOS CONTABLES.**

<b>Centro de Conciliación Laboral del Estado de México</b> <b>Conciliación entre los Ingresos Presupuestarios y Contables</b> <b>Correspondiente del 1 de Enero al 31 de Diciembre de 2022</b> <b>(Miles de Pesos)</b>	
<b>1. Ingresos Presupuestarios</b>	<b>90,419.5</b>
<b>2. Más Ingresos Contables no Presupuestarios</b>	<b>0.0</b>
Ingresos Financieros	
Incremento por Variación de Inventarios	
Disminución del Exceso de Estimaciones por Pérdida o Deterioro u Obsolescencia	
Disminución del Exceso de Provisiones	
Otros Ingresos y Beneficios Varios	
Otros Ingresos Contables no Presupuestarios	
<b>3. Menos Ingresos Presupuestarios no Contables</b>	<b>3,232.2</b>
Aprovechamientos Patrimoniales	
Ingresos Derivados de Financiamientos	1,836.1
Otros Ingresos Presupuestarios no Contables	1,396.1
<b>4. Ingresos Contables (4 = 1 + 2 - 3)</b>	<b>87,187.3</b>

<b>Centro de Conciliación Laboral del Estado de México</b> <b>Conciliación entre los Egresos Presupuestarios y los Gastos Contables</b> <b>Correspondiente del 1 de Enero al 31 de Diciembre de 2022</b> <b>( Miles de Pesos)</b>	
<b>1.- Total de Egresos Presupuestarios</b>	<b>83,554.0</b>
<b>2.- Menos Egresos Presupuestarios no Contables</b>	<b>3,725.7</b>
Materias Primas y Materiales de Producción y Comercialización	
Materiales y Suministros	
Mobiliario y Equipo de Administración	241.6
Mobiliario y Equipo Educativo y Recreativo	
Equipo e Instrumental Médico y de Laboratorio	
Vehículos y Equipo de Transporte	
Equipo de Defensa y Seguridad	
Maquinaria, Otros Equipos y Herramientas	
Activos Biológicos	
Bienes Inmuebles	
Activos Intangibles	
Obra Pública en Bienes de Dominio Público	
Obra Pública en Bienes Propios	
Acciones y Participaciones de Capital	
Compra de Títulos y Valores	
Concesión de Préstamos	
Inversiones en Fideicomisos, Mandatos y Otros Análogos	
Provisiones para Contingencias y Otras Erogaciones Especiales	
Amortización de la Deuda Pública	
Adeudos de Ejercicios Fiscales Anteriores (ADEFAS)	3,484.1
<b>Otros Egresos Presupuestales no Contables</b>	
<b>3. Más Gastos Contables no Presupuestales</b>	<b>4,820.7</b>
Estimaciones, Depreciaciones, Deterioros, Obsolescencia y Amortizaciones	4,820.7
Provisiones	
Disminución de Inventarios	
Aumento por Insuficiencia de Estimaciones por Pérdida o Deterioro u Obsolescencia	
Aumento por Insuficiencia de Provisiones	
Otros Gastos	
<b>Otros Gastos Contables no Presupuestales</b>	
<b>4. Total de Gasto Contable (4 = 1 - 2 + 3)</b>	<b>84,649.0</b>

NOTAS DE MEMORIA (CUENTAS DE ORDEN)

Cuentas de Orden Contables y Presupuestarias:

<b>Centro de Conciliación Laboral del Estado de México</b>		
<b>CUENTAS DE ORDEN CONTABLES</b>		
<b>(Miles de Pesos)</b>		
	<u>2022</u>	<u>2021</u>
<b>CUENTAS DEUDORAS</b>		
Almacén	6,428.5	5,147.5
	<u>6,428.5</u>	<u>5,147.5</u>
<b>CUENTAS ACREEDORAS</b>		
Artículos Distribuidos por el Almacén	4,681.3	2,447.5
Artículos Disponibles por el Almacén	1,747.2	2,700.0
	<u>6,428.5</u>	<u>5,147.5</u>

<b>Centro de Conciliación Laboral del Estado de México</b>		
<b>CUENTAS DE ORDEN PRESUPUESTALES</b>		
<b>(Miles de Pesos)</b>		
	<u>2022</u>	<u>2021</u>
<b>CUENTAS DEUDORAS</b>		
Ley de Ingresos Estimada	92,474.8	94,719.5
Presupuesto de Egresos por Ejercer de Gastos de Funcionamiento	6,219.4	9,798.7
Presupuesto de Egresos Devengado de Gasto de Funcionamiento	213.3	2,042.6
Presupuesto de Egresos Pagado de Gastos de Funcionamiento	79,582.6	77,847.3
Presupuesto de Egresos por Ejercer de Transferencias, Asignaciones, Subsidios y Otras Ayudas		
Presupuesto de Egresos Devengado de Transferencias, Asignaciones, Subsidios y Otras Ayudas		
Presupuesto de Egresos Pagado de Transferencias, Asignaciones, Subsidios y Otras Ayudas		
Presupuesto de Egresos por Ejercer de Bienes Muebles, Inmuebles e Intangibles	2,701.4	1,571.4
Presupuesto de Egresos Devengado de Bienes Muebles, Inmuebles e Intangibles		1,470.3
Presupuesto de Egresos Pagado de Bienes Muebles, Inmuebles e Intangibles	274.0	558.3
Presupuestos de Egresos por Ejercer de Inversión Pública		
Presupuesto de Egresos Devengado de Inversión Pública		
Presupuesto de Egresos Pagado de Inversión Pública		
Presupuesto de Egresos por Ejercer de Intereses, Comisiones y Otros Gastos de la Deuda Pública		
Presupuesto de Egresos Pagado de Intereses, Comisiones y Otros Gastos de la Deuda Pública	3,484.1	1,430.9
	<u>184,949.6</u>	<u>189,439.0</u>
<b>CUENTAS ACREEDORAS</b>		
Ley de Ingresos por Ejecutar	2,055.3	7,965.2
Ley de Ingresos Recaudada	90,419.5	86,754.3
Presupuesto de Egresos Aprobado de Gastos de Funcionamiento	86,015.3	89,688.6
Presupuesto de Egresos Aprobado de Transferencias, Asignaciones, Subsidios y Otras Ayudas		
Presupuesto de Egresos Aprobado de Intereses, Comisiones y Otros Gastos de la Deuda Pública	3,484.1	1,430.9
Presupuesto de Egresos Aprobado de Inversión Pública		
Presupuesto de Egresos Aprobado de Bienes Muebles, Inmuebles e Intangibles	2,975.4	3,600.0
	<u>184,949.6</u>	<u>189,439.0</u>

## NOTAS DE GESTIÓN ADMINISTRATIVA

### 1. INTRODUCCIÓN

Los estados financieros del Centro de Conciliación del Estado de México (CCLEM), se realizaron de acuerdo a lo establecido en el Manual para la Elaboración de la Cuenta Pública del Poder Legislativo, Judicial, de los Organismos Auxiliares y Autónomos del Estado de México para el ejercicio 2022.

### 2. PANORAMA ECONÓMICO FINANCIERO

Desde finales del año 2021, el entorno internacional se caracterizó por un crecimiento económico débil y desigual entre países y regiones.

En congruencia con este contexto, el Paquete Económico aprobado por el Congreso de la Unión para 2022 estableció políticas conducentes a la estabilidad macroeconómica. En dicho paquete se propuso regresar el equilibrio presupuestario. La política de ingresos se orientó al fortalecimiento de los ingresos del sector público con cambios menores a la normatividad. Por lo anterior el Paquete Económico de 2022 no propuso modificaciones sustantivas a la legislación y procedimientos que rigen el marco fiscal y el ejercicio del gasto.

### 3. AUTORIZACIÓN E HISTORIA

El 16 de diciembre de 2019 se publicó en el periódico oficial “Gaceta del Gobierno” el Decreto Número 101 de la H. “LX” Legislatura del Estado de México, se creó el Centro de Conciliación Laboral del Estado de México, el cual se constituye en un Organismo Público Descentralizado sectorizado a la Secretaría del Trabajo, con personalidad jurídica y patrimonio propios, con autonomía técnica, operativa, presupuestaria, de decisión y de gestión.

### 4. ORGANIZACIÓN Y OBJETO SOCIAL

El Centro de Conciliación Laboral del Estado de México tiene por objeto ofrecer y prestar el servicio público de conciliación laboral para la solución de los asuntos de competencia local, en una instancia previa al juicio ante los tribunales laborales, procurando el equilibrio entre los trabajadores y patrones.

El Centro tendrá las siguientes atribuciones:

- I. Prestar en forma gratuita el servicio de conciliación laboral, en asuntos de competencia local en una instancia previa al juicio ante los tribunales laborales, conforme a la Ley Federal, el Reglamento Interior y demás disposiciones jurídicas aplicables;
- II. Impulsar el diseño de políticas y acciones públicas para la prevención de controversias laborales en el territorio estatal;
- III. Celebrar convenios laborales entre las partes, de conformidad con la Ley Federal;
- IV. Expedir constancias de no conciliación laboral;
- V. Ejecutar programas de capacitación, certificación, actualización y evaluación de conciliadores y demás personal del Centro de Conciliación;
- VI. Seleccionar a los conciliadores y demás personal del Centro de Conciliación, mediante concurso abierto en igualdad de condiciones y perspectiva de género;
- VII. Establecer el servicio profesional de carrera para los conciliadores y demás personal del Centro de Conciliación;

- VIII. Expedir copias certificadas de los convenios laborales y documentos que obren en los expedientes que se encuentren en los archivos del Centro de Conciliación, de acuerdo con la normatividad aplicable;
- IX. Solicitar la colaboración de dependencias y entidades de la Administración Pública Federal, Estatal y Municipales, así como de los particulares, para el cumplimiento de sus objetivos;
- X. Celebrar los convenios que sean necesarios con instituciones públicas o privadas, así como con organizaciones de la sociedad civil, para lograr sus objetivos;
- XI. Presentar anualmente al titular del Ejecutivo del Estado un informe general de las actividades realizadas, así como su anteproyecto de presupuesto de egresos;
- XII. Llevar a cabo la difusión e información de los servicios que brinda y de sus actividades, a través de los medios masivos de comunicación, y
- XIII. Las demás que le confiera la Ley Federal, la Ley para la Coordinación y otros ordenamientos legales aplicables.

### Ejercicio fiscal

El período del ejercicio fiscal comprendió del 1 de enero al 31 de diciembre de 2022.

### Régimen Jurídico

El Centro de Conciliación Laboral del Estado de México es un Organismo Público Descentralizado con personalidad Jurídica y Patrimonio Propios.

Contribuciones obligadas a pagar y/o retener

- Impuesto Sobre la Renta por el pago de sueldos y salarios.
- Impuesto sobre Erogaciones al Trabajo personal 3 por ciento sobre Nómina del Estado de México

## Organigrama

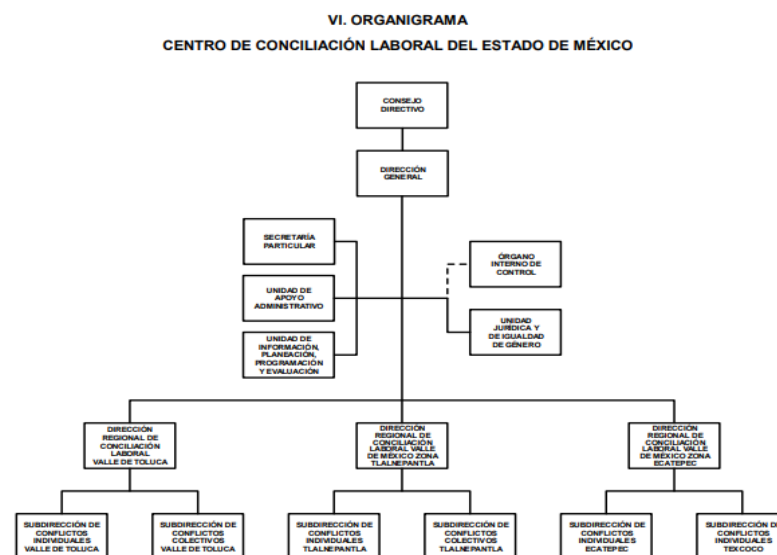

AUTORIZACIÓN No. 20706000L-0949/2020, DE FECHA 21 DE JULIO DE 2020.

## 5. BASES DE PREPARACIÓN DE LOS ESTADOS FINANCIEROS

Los estados financieros se formulan de acuerdo con las prácticas contables establecidas en el Manual Único de Contabilidad Gubernamental para las Dependencias y Entidades Públicas del Gobierno y Municipios del Estado de México, considerando como base los Postulados Básicos de Contabilidad Gubernamental y a lo dictado en la Ley General de Contabilidad Gubernamental.

## 6. POLÍTICAS DE CONTABILIDAD SIGNIFICATIVAS

Las principales políticas contables que aplica el Centro de Conciliación laboral del Estado de México para la preparación de sus Estados Financieros son las siguientes:

### Armonización Contable Gubernamental

A partir del 1° de Enero de 2009 entró en vigor la Ley General de Contabilidad Gubernamental, la que tiene por objeto facilitar la armonización contable, el registro y la fiscalización de los activos, pasivos, ingresos y gastos, y en general, para contribuir a medir la eficacia, economía y eficiencia del gasto e ingresos públicos, así como la determinación de la valuación del estado del patrimonio y su expresión en los estados financieros. El Centro de Conciliación Laboral del Estado de México ha adoptado los lineamientos contenidos en el Manual Único de Contabilidad Gubernamental para las Dependencias y Entidades Públicas del Gobierno y Municipios del Estado de México, el cual fue preparado, tanto por las áreas rectoras, como los responsables de los centros de registro contable y presupuestal, en el estudio, determinación e implantación de normas contables gubernamentales que cumplan con los preceptos establecidos en el Código Financiero del Estado de México y Municipios y para dar cumplimiento a lo dispuesto por la Ley General de Contabilidad Gubernamental.

### Patrimonio

El Organismo recibió presupuesto por parte de la Secretaría de Finanzas.

### Ingresos por Subsidio

Los ingresos por subsidios de operación y/o inversión por parte del Estado de México se acreditan a los resultados del ejercicio en que se reciben.

### Régimen Fiscal

El Centro de Conciliación de Laboral del Estado de México no es sujeta del Impuesto Sobre la Renta, por ser una persona moral no contribuyente; la Ley del Impuesto sobre la Renta establece que estas entidades sólo tendrán la obligación de retener y enterar el impuesto y exigir la documentación que reúna los requisitos fiscales cuando hagan pagos a terceros y estén obligados a ello en términos de la citada ley.

## 7. POSICIÓN EN MONEDA EXTRANJERA Y PROTECCIÓN POR RIESGO CAMBIARIO

En el ejercicio 2022, no se realizaron operaciones en moneda extranjera y protección por riesgos cambiarios.

## 8. REPORTE ANALÍTICO DEL ACTIVO

En los meses de octubre y diciembre de 2022, no se adquirieron bienes muebles para la operación del Organismo.

## 9. FIDEICOMISOS, MANDATOS Y ANÁLOGOS

En el ejercicio 2022, no tuvo Fideicomisos.

## 10. REPORTE DE LA RECAUDACIÓN

Centro de Conciliación Laboral del Estado de México Estado Analítico de Ingresos Del 1 de Enero al 31 de Diciembre de 2022 (Miles de Pesos)						
Rubro de Ingresos	Ingreso					Diferencia (6= 5 - 1)
	Estimado	Ampliaciones y Reducciones	Modificado	Devengado	Recaudado	
	(1)	(2)	(3= 1 + 2)	(4)	(5)	
Impuestos			.0			.0
Cuotas y Aportaciones de Seguridad Social			.0			.0
Contribuciones de Mejoras			.0			.0
Derechos			.0			.0
Productos			.0	403.2	403.2	403.2
Aprovechamientos	4,992.7		4,992.7	1,448.5	1,448.5	-3,544.2
Ingresos por Ventas de Bienes, Prestación de Servicios y Otros Ingresos			.0			.0
Participaciones, Aportaciones, Convenios, Incentivos Derivados de la Colaboración Fiscal y Fondos Distintos de Aportaciones			.0			.0
Transferencias, Asignaciones, Subsidios y Subvenciones, y Pensiones y Jubilaciones	83,662.2	-1,239.9	82,422.3	86,731.7	86,731.7	3,069.5
Ingresos Derivados de Financiamientos		5,059.8	5,059.8	1,836.1	1,836.1	1,836.1
<b>Total</b>	<b>88,654.9</b>	<b>3,819.9</b>	<b>92,474.8</b>	<b>90,419.5</b>	<b>90,419.5</b>	<b>1,764.6</b>
				Ingresos excedentes <sup>1</sup>		

## 11. INFORMACIÓN SOBRE LA DEUDA Y EL REPORTE ANALÍTICO DE LA DEUDA

No aplica.

## 12. CALIFICACIONES OTORGADAS

No aplica.

## 13. PROCESO DE MEJORA

Para el desempeño financiero y alcance de metas se han considerado las Normas y disposiciones en la materia, emitidas por las Autoridades Competentes sobre las medidas de austeridad y disciplina presupuestal; Manual de Normas y Políticas para el Gasto Público del Gobierno del Estado de México; Acuerdo por el que se establecen las Normas Administrativas para la asignación y uso de bienes y servicios de dependencias y Organismos Auxiliares del Poder Ejecutivo Estatal; Clasificador por objeto del Gasto entre Otros.

## 14. INFORMACIÓN POR SEGMENTOS

No aplica.

## 15. EVENTOS POSTERIORES AL CIERRE

No aplica.

## 16. PARTES RELACIONADAS

No existen partes relacionadas que puedan ejercer influencia significativa sobre la toma de decisiones financieras y operativas.

#### **17. RESPONSABILIDAD SOBRE LA PRESENTACIÓN RAZONABLE DE LA INFORMACIÓN CONTABLE**

“Bajo protesta de decir verdad declaramos que los Estados Financieros y sus notas, son razonablemente correctos y son responsabilidad del emisor”.



# INFORMACIÓN PRESUPUESTARIA

## NOTA INGRESO PRESUPUESTAL

Con fundamento en la Fracción XXX del Artículo 61 de la Constitución Política del Estado Libre y Soberano de México que a la letra dice:

“Artículo 61.- Son facultades y obligaciones de la Legislatura:

...

XXX. Aprobar anualmente el Presupuesto de Egresos del Estado, previo examen, discusión y, en su caso, modificación del Proyecto enviado por el Ejecutivo Estatal, una vez aprobadas las contribuciones establecidas en la Ley de Ingresos del Estado, a más tardar el 15 de diciembre, o hasta el 31 del mismo mes, cuando inicie el periodo constitucional el Ejecutivo Federal. En el Presupuesto de Egresos se dispondrá de las medidas apropiadas para vigilar su correcta aplicación.

Si cumplidos los plazos a que se refiere el párrafo anterior no se hubieren aprobado los ordenamientos jurídico financieros referidos, seguirán en vigor hasta el 31 de enero del ejercicio fiscal inmediato siguiente los expedidos para el ejercicio fiscal inmediato anterior al de las iniciativas en discusión. En el caso de la Ley de Ingresos del Estado, sólo seguirán vigentes aquellos rubros que no se hayan visto afectados por la entrada en vigor de los ordenamientos legales correspondientes de carácter federal...”

Considerando que la Ley de Ingresos del Estado de México para el ejercicio fiscal del año 2022, fue autorizada mediante decreto número 18 de fecha 31 de enero y de acuerdo al Segundo Transitorio de la misma que a la letra dice:

## TRANSITORIOS

...

“SEGUNDO.- Esta Ley entrará en vigor al día siguiente de su publicación.”

...

La Ley de Ingresos del Estado de México para el ejercicio fiscal del año 2022 entró en vigor el 01 de Febrero de 2022, y al amparo de la disposición Constitucional antes mencionada, se consideró para recibir los ingresos necesarios para cubrir las erogaciones previstas en el Presupuesto de Egresos del año inmediato anterior por un monto 4 millones 992.7 miles de pesos mismos que sirvieron para sufragar las erogaciones de gasto corriente realizadas en el mes de Enero de 2022.

## NOTA EGRESO PRESUPUESTAL

Con fundamento en la Fracción XXX del Artículo 61 de la Constitución Política del Estado Libre y Soberano de México que a la letra dice:

“Artículo 61.- Son facultades y obligaciones de la Legislatura:

...

XXX. Aprobar anualmente el Presupuesto de Egresos del Estado, previo examen, discusión y, en su caso, modificación del Proyecto enviado por el Ejecutivo Estatal, una vez aprobadas las contribuciones establecidas en la Ley de Ingresos del Estado, a más tardar el 15 de diciembre, o hasta el 31 del mismo mes, cuando inicie el periodo constitucional el Ejecutivo Federal. En el Presupuesto de Egresos se dispondrá de las medidas apropiadas para vigilar su correcta aplicación.

Si cumplidos los plazos a que se refiere el párrafo anterior no se hubieren aprobado los ordenamientos jurídico financieros referidos, seguirán en vigor hasta el 31 de enero del ejercicio fiscal inmediato siguiente los expedidos para el ejercicio fiscal inmediato anterior al de las iniciativas en discusión... En el caso del Presupuesto de Egresos, la extensión de su vigencia se entenderá referida únicamente a lo relativo al gasto corriente.”

Considerando que el Presupuesto de Egresos del Gobierno del Estado de México para el ejercicio fiscal del año 2022, fue autorizado mediante decreto número 20 de fecha 31 de enero y de acuerdo al Segundo Transitorio del mismo que a la letra dice:

## TRANSITORIOS

...

“SEGUNDO. El presente Decreto entrara en vigor al día siguiente de su publicación.”

...

El Presupuesto de Egresos del Gobierno del Estado de México para el ejercicio fiscal del año 2022 entró en vigor el 01 de Febrero de 2022 y al amparo de la disposición Constitucional antes mencionada, se consideraron autorizadas las erogaciones de gasto corriente por un monto un monto de 4 millones 42.5 miles de pesos en el capítulo 1000, 76 mil pesos en el capítulo 2000 y 874.2 miles de pesos en el capítulo 3000, para el periodo comprendido del 01 al 31 de enero de 2022.

Centro de Conciliación Laboral del Estado de México													
Ingresos y Egresos													
Del 1 de Enero al 31 de Diciembre de 2022													
(Miles de Pesos)													
CONCEPTO	AUTORIZADO	ASIGNADO	%	AMPLIACIÓN	REDUCCIÓN	AUTORIZADO FINAL	%	PRESUPUESTO EJERCIDO	%	VARIACIÓN INICIAL	%	VARIACIÓN MODIFICADO	%
<b>INGRESOS:</b>	83,662.2	88,654.9	100.0	5,059.8	1,239.8	92,474.9	100.0	90,419.5	100.0	1,764.6	2.0	2,055.4	2.2
Superávit Ejercicio Anterior	.0	.0	.0	.0	.0	.0	.0	.0	.0	.0	#DIV/0!	.0	#DIV/0!
<b>Ordinarios</b>	83,662.2	88,654.9	100.0	5,059.8	1,239.8	92,474.9	100.0	90,419.5	100.0	1,764.6	2.0	2,055.4	2.2
<b>Estatales</b>	83,662.2	88,654.9	100.0	5,059.8	1,239.8	92,474.9	100.0	90,419.5	100.0	1,764.6	2.0	2,055.4	2.2
- Tributarios													
Impuestos sobre Erogaciones													
Impuestos sobre Tenencia													
Otros Impuestos y Accesorios													
- No Tributarios	.0	.0	.0	.0	.0	.0	.0	403.2	.4	403.2	#DIV/0!	-403.2	#DIV/0!
Derechos								.0	.0	.0	#DIV/0!	.0	#DIV/0!
Sector Central								.0	.0	.0	#DIV/0!	.0	#DIV/0!
Organismos Auxiliares								.0	.0	.0	#DIV/0!	.0	#DIV/0!
Aportaciones de Mejoras								.0	.0	.0	#DIV/0!	.0	#DIV/0!
Productos	.0	.0	.0	.0	.0	.0	.0	403.2	.4	403.2	#DIV/0!	-403.2	#DIV/0!
Aprovechamientos								.0	.0	.0	#DIV/0!	.0	#DIV/0!
Ingresos Financieros								.0	.0	.0	#DIV/0!	.0	#DIV/0!
Aportaciones y Cuotas de Seguridad Social													
Ingreso por Venta de Bienes y Servicios		4,992.7	5.6	5,059.8		10,052.5	10.9	3,284.6	3.6	-1,708.1	-34.2	6,767.9	67.3
Transferencias, Asignaciones, Subsidio y Otras Ayuda:	83,662.2	83,662.2	94.4		1,239.8	82,422.4	89.1	86,731.7	95.9	3,069.5	3.7	-4,309.3	-5.2
<b>Federales</b>	.0	.0	.0	.0	.0	.0	.0	.0	.0	.0	#DIV/0!	.0	#DIV/0!
Participaciones Federales												.0	#DIV/0!
Fondos de Aportaciones Ramo 33								.0	.0	.0	#DIV/0!	.0	#DIV/0!
Otros Apoyos Federales								.0	.0	.0	#DIV/0!	.0	#DIV/0!
<b>Extraordinarios</b>	.0	.0	.0	.0	.0	.0	.0	.0	.0	.0	#DIV/0!	.0	#DIV/0!
Generación de ADEFAS								.0	.0	.0	#DIV/0!	.0	#DIV/0!
Financiamientos								.0	.0	.0	#DIV/0!	.0	#DIV/0!
<b>EGRESOS:</b>	83,662.2	88,654.9	100.0	17,232.5	13,412.5	92,474.9	100.0	83,554.0	100.0	5,100.9	5.8	8,920.9	9.6
<b>Poderes Legislativo y Judicial</b>				.0	.0	.0	.0	.0	.0	.0	.0	.0	.0
Poder Legislativo													
Poder Judicial													
<b>Gasto Total de Poder Ejecutivo</b>	83,662.2	88,654.9	100.0	17,232.5	13,412.5	92,474.9	100.0	83,554.0	100.0	5,100.9	5.8	8,920.9	9.6
<b>Gasto Programable:</b>	83,662.2	88,654.9	100.0	13,748.4	13,412.5	88,990.8	96.2	80,069.9	95.8	8,585.0	9.7	8,920.9	10.0
<b>Gasto Corriente</b>	80,422.2	85,414.9	96.3	13,495.8	12,895.3	86,015.4	93.0	79,795.9	95.5	5,619.0	6.6	6,219.5	7.2
Servicios Personales	63,667.4	67,709.9	76.4	11,097.1	9,539.4	69,267.6	74.9	64,914.6	77.7	2,795.3	4.1	4,353.0	6.3
<b>Gasto Operativo</b>	16,754.8	17,705.0	20.0	2,398.7	3,355.9	16,747.8	18.1	14,881.3	17.8	2,823.7	15.9	1,866.5	11.1
- Materiales y Suministros	3,473.9	3,549.9	4.0	187.9	1,380.3	2,357.5	2.5	2,039.8	2.4	1,510.1	42.5	317.7	13.5
- Servicios Generales	13,280.9	14,155.1	16.0	2,210.8	1,975.6	14,390.3	15.6	12,841.5	15.4	1,313.6	9.3	1,548.8	10.8
<b>Transferencias</b>	.0	.0	.0	.0	.0	.0	.0	.0	.0	.0	#DIV/0!	.0	#DIV/0!
- Organismos Autónomos	.0	.0	.0									.0	#DIV/0!
- Subsidios y Apoyos	.0	.0	.0					.0	.0	.0	#DIV/0!	.0	#DIV/0!
<b>Inversión Pública</b>	3,240.0	3,240.0	3.7	252.6	517.2	2,975.4	3.2	2,744.0	.3	2,966.0	91.5	2,701.4	90.8
- Bienes Muebles e Inmuebles	3,240.0	3,240.0		252.6	517.2	2,975.4	3.2	2,744.0	.3	2,966.0	91.5	2,701.4	90.8
- Obra Pública						.0	.0	.0	.0	.0	#DIV/0!	.0	#DIV/0!
- Inversión Financiera													
<b>Gasto no Programable</b>	.0	.0	.0	3,484.1	.0	3,484.1	3.8	3,484.1	4.2	-3,484.1	#DIV/0!	.0	.0
<b>Transferencias a Municipios</b>				.0	.0	.0	.0	.0	.0	.0	#DIV/0!	.0	.0
- Participaciones													
- Aportaciones del Ramo 33													
- Convenios													
<b>Deuda Pública</b>	.0	.0	.0	3,484.1	.0	3,484.1	3.8	3,484.1	4.2	-3,484.1	#DIV/0!	.0	.0
- Costo Financiero de la Deuda						.0	.0	.0	.0	.0	#DIV/0!	.0	#DIV/0!
- Amortizaciones						.0	.0	.0	.0	.0	#DIV/0!	.0	#DIV/0!
- Pago de ADEFAS				3,484.1		3,484.1	3.8	3,484.1	4.2	-3,484.1	#DIV/0!	.0	.0
<b>Superávit(+) / Déficit (-)</b>	.0	.0		-12,172.7	-12,172.7	.0	.0	6,865.5	8.2	-6,865.5	#DIV/0!	-6,865.5	
<b>% de los Ingresos</b>								7.6					

Centro de Conciliación Laboral del Estado de México						
Estado Analítico de Ingresos						
Del 1 de Enero al 31 de Diciembre de 2022						
(Miles de Pesos)						
Rubro de Ingresos	Ingreso					Diferencia (6= 5 - 1 )
	Estimado	Ampliaciones y Reducciones	Modificado	Devengado	Recaudado	
	(1)	(2)	(3= 1 + 2)	(4)	(5)	
Impuestos			.0			.0
Cuotas y Aportaciones de Seguridad Social			.0			.0
Contribuciones de Mejoras			.0			.0
Derechos			.0			.0
Productos			.0	403.2	403.2	403.2
Aprovechamientos	4,992.7		4,992.7	1,448.5	1,448.5	-3,544.2
Ingresos por Ventas de Bienes, Prestación de Servicios y Otros Ingresos			.0			.0
Participaciones, Aportaciones, Convenios, Incentivos Derivados de la Colaboración Fiscal y Fondos Distintos de Aportaciones			.0			.0
Transferencias, Asignaciones, Subsidios y Subvenciones, y Pensiones y Jubilaciones	83,662.2	-1,239.8	82,422.4	86,731.7	86,731.7	3,069.5
Ingresos Derivados de Financiamientos		5,059.8	5,059.8	1,836.1	1,836.1	1,836.1
<b>Total</b>	<b>88,654.9</b>	<b>3,820.0</b>	<b>92,474.9</b>	<b>90,419.5</b>	<b>90,419.5</b>	<b>1,764.6</b>
					Ingresos excedentes <sup>1</sup>	

Estado Analítico de Ingresos Por Fuente de Financiamiento	Ingreso					Diferencia (6= 5 - 1 )
	Estimado	Ampliaciones y Reducciones	Modificado	Devengado	Recaudado	
	(1)	(2)	(3= 1 + 2)	(4)	(5)	
<b>Ingresos del Poder Ejecutivo Federal o Estatal y de los Municipios</b>	<b>.0</b>	<b>.0</b>	<b>.0</b>	<b>.0</b>	<b>.0</b>	<b>.0</b>
Impuestos			.0			.0
Cuotas y Aportaciones de Seguridad Social			.0			.0
Contribuciones de Mejoras			.0			.0
Derechos	.0	.0	.0	.0	.0	.0
Productos			.0			.0
Aprovechamientos			.0			.0
Participaciones, Aportaciones, Convenios, Incentivos Derivados de la Colaboración Fiscal y Fondos Distintos de Aportaciones			.0			.0
Transferencias, Asignaciones, Subsidios y Subvenciones, y Pensiones y Jubilaciones			.0			.0
<b>Ingresos de los Entes Públicos de los Poderes Legislativo y Judicial, de los Órganos Autónomos y del Sector Paraestatal o Paramunicipal, así como de las Empresas Productivas del Estado</b>	<b>88,654.9</b>	<b>-1,239.8</b>	<b>87,415.1</b>	<b>88,583.4</b>	<b>88,583.4</b>	<b>-71.5</b>
Cuotas y Aportaciones de Seguridad Social	.0	.0	.0	.0	.0	.0
Productos	.0	.0	.0	403.2	403.2	403.2
Ingresos por Venta de Bienes, Prestación de Servicios y Otros Ingresos	4,992.7	.0	4,992.7	1,448.5	1,448.5	-3,544.2
Transferencias, Asignaciones, Subsidios y Subvenciones, y Pensiones y Jubilaciones	83,662.2	-1,239.8	82,422.4	86,731.7	86,731.7	3,069.5
<b>Ingresos Derivados de Financiamiento</b>	<b>.0</b>	<b>5,059.8</b>	<b>5,059.8</b>	<b>1,836.1</b>	<b>1,836.1</b>	<b>1,836.1</b>
Ingresos Derivados de Financiamientos	.0	5,059.8	5,059.8	1,836.1	1,836.1	1,836.1
<b>Total</b>	<b>88,654.9</b>	<b>3,820.0</b>	<b>92,474.9</b>	<b>90,419.5</b>	<b>90,419.5</b>	<b>1,764.6</b>
					Ingresos excedentes <sup>1</sup>	

Centro de Conciliación Laboral del Estado de México  
**INGRESOS**  
(Miles de Pesos)

INGRESOS	AUTORIZADO	ASIGNADO	PRESUPUESTO 2022		TOTAL AUTORIZADO	RECAUDADO	VARIACIÓN	
			ASIGNACIONES Y/O AMPLIACIONES	REDUCCIONES Y/O DISMINUCIONES			IMPORTE	%
<b>INGRESOS DE GESTIÓN</b>	.0	.0	.0	.0	.0	.0	.0	#DIV/0!
Ingresos por Venta de Bienes y Servicios					.0		.0	#DIV/0!
<b>PARTICIPACIONES, APORTACIONES, TRANSFERENCIAS, ASIGNACIONES, SUBSIDIOS Y OTRAS AYUDAS</b>	83,662.2	83,662.2	.0	1,239.8	82,422.4	86,731.7	-4,309.3	-5.2
Subsidio	83,662.2	83,662.2		1,239.8	82,422.4	86,731.7	-4,309.3	-5.2
<b>OTROS INGRESOS Y BENEFICIOS</b>	.0	4,992.7	5,059.8	.0	10,052.5	3,687.8	6,364.7	63.3
Productos					.0	403.2	-403.2	#DIV/0!
Pasivos que se Generen como Resultado de Erogaciones que se Devengan en el Ejercicio Fiscal pero que queden Pendientes de Liquidar al Cierre del Mismo			3,484.1		3,484.1	260.4	3,223.7	92.5
Ingresos Diversos					.0	52.4	-52.4	#DIV/0!
Aplicación de Remanentes		4,992.7			4,992.7	1,396.1	3,596.6	72.0
Disponibilidades Financieras			1,575.7		1,575.7	1,575.7	.0	.0
<b>S U B T O T A L</b>	<b>83,662.2</b>	<b>88,654.9</b>	<b>5,059.8</b>	<b>1,239.8</b>	<b>92,474.9</b>	<b>90,419.5</b>	<b>2,055.4</b>	<b>2.2</b>
<b>Programa de Acciones para el Desarrollo</b>	.0	.0	.0	.0	.0	.0	.0	#DIV/0!
Ramo 33					.0		.0	#DIV/0!
Ramo 23					.0		.0	#DIV/0!
FIES					.0		.0	#DIV/0!
<b>T O T A L</b>	<b>83,662.2</b>	<b>88,654.9</b>	<b>5,059.8</b>	<b>1,239.8</b>	<b>92,474.9</b>	<b>90,419.5</b>	<b>2,055.4</b>	<b>2.2</b>

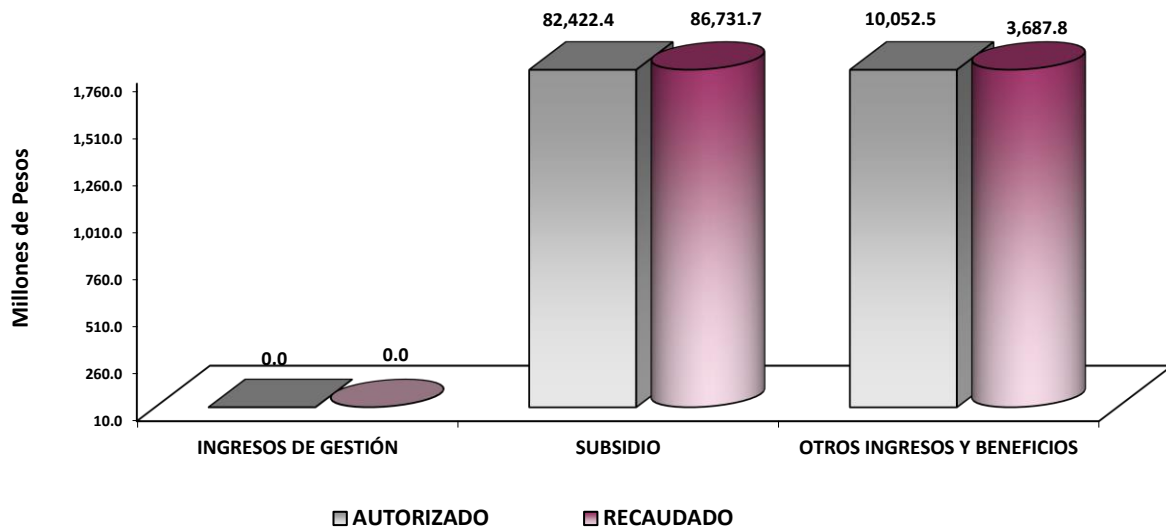

## NOTAS AL PRESUPUESTO DE INGRESOS

### INGRESOS

Se previó recaudar ingresos por 88 millones 654.9 miles de pesos, autorizando durante el ejercicio ampliaciones presupuestales por 5 millones 059.8 miles de pesos y una cancelación por 1 millón 239.8 miles de pesos, determinando un total autorizado de 92 millones 474.9 miles de pesos, y se lograron recaudar 90 millones 419.5 miles de pesos, por lo que se obtuvo una variación de 2 millones 055.4 miles de pesos, lo cual representó el 2.2 por ciento respecto del monto previsto.

### PARTICIPACIONES, APORTACIONES, TRANSFERENCIAS, ASIGNACIONES, SUBSIDIOS Y OTRAS AYUDAS

#### Subsidio

Para este concepto se previó recaudar 83 millones 662.2 miles de pesos, autorizando durante el ejercicio cancelaciones por 1 millón 239.8 miles de pesos, determinando un total autorizado de 82 millones 422.4 miles de pesos y se lograron recaudar 86 millones 731.7 miles pesos, obteniendo una variación de -4 millones 309.3 miles de pesos, lo cual representó el -5.2 por ciento del monto previsto, cabe mencionar que se obtuvo más recaudado que o autorizado, derivado de que se obtuvieron recursos del ejercicio fiscal 2021 en el 2022 por un monto de 4 millones 309.3 miles de pesos.

### OTROS INGRESOS Y BENEFICIOS

Durante el ejercicio se obtuvieron Ingresos y Beneficios por un monto de 3 millones 687.8 miles de pesos, de los cuales 403.2 miles de pesos son de Productos Financieros, 260.4 miles de pesos que corresponden a pasivos que se generaron como resultado de erogaciones que se devengaron en el ejercicio fiscal, pero que quedaron pendientes de liquidar al cierre del mismo, 52.4 miles de pesos que son de Ingresos y Beneficios Varios, 1 millón 396.1 miles de pesos correspondientes a la Aplicación de Remanentes y 1 millón 575.7 miles de pesos que pertenecen a Disponibilidades Financieras.

Centro de Conciliación Laboral del Estado de México						
Estado Analítico del Ejercicio del Presupuesto de Egresos						
Clasificación por Objeto del Gasto (Capítulo y Concepto)						
Del 1 de Enero al 31 de Diciembre de 2022						
(Miles de Pesos)						
Concepto	Egresos					Subejercicio
	Aprobado	Ampliaciones/ (Reducciones)	Modificado	Devengado	Pagado	
	1	2	3 = (1 + 2)	4	5	
<b>Servicios Personales</b>	<b>67,709.9</b>	<b>1,557.6</b>	<b>69,267.5</b>	<b>64,914.6</b>	<b>64,914.6</b>	<b>4,352.9</b>
Remuneraciones al Personal de Carácter Permanente	31,402.6	140.4	31,543.0	28,975.8	28,975.8	2,567.2
Remuneraciones al Personal de Carácter Transitorio			.0			.0
Remuneraciones Adicionales y Especiales	22,097.6	1,952.0	24,049.6	22,976.3	22,976.3	1,073.3
Seguridad Social	9,815.6	117.0	9,932.6	9,497.8	9,497.8	434.8
Otras Prestaciones Sociales y Económicas	4,394.1	-698.9	3,695.2	3,417.6	3,417.6	277.6
Previsiones			.0			.0
Pago de Estímulos a Servidores Públicos		47.1	47.1	47.1	47.1	.0
<b>Materiales y Suministros</b>	<b>3,549.9</b>	<b>-1,192.3</b>	<b>2,357.6</b>	<b>2,039.8</b>	<b>2,039.9</b>	<b>317.8</b>
Materiales de Administración, Emisión de Documentos y Artículos Oficiales	2,156.8	-778.2	1,378.6	1,167.4	1,167.4	211.2
Alimentos y Utensilios	43.2	-35.7	7.5	7.5	7.5	.0
Materias Primas y Materiales de Producción y Comercialización			.0			.0
Materiales y Artículos de Construcción y de Reparación	14.4	159.5	173.9	168.0	168.1	5.9
Productos Químicos, Farmacéuticos y de Laboratorio	3.1	-3.0	.1	.0	.0	.1
Combustibles, Lubricantes y Aditivos	1,201.0	-493.8	707.2	606.6	606.6	100.6
Vestuario, Blancos, Prendas de Protección y Artículos Deportivos	45.0	-44.0	1.0	1.0	1.0	.0
Materiales y Suministros Para Seguridad			.0			.0
Herramientas, Refacciones y Accesorios Menores	86.4	2.9	89.3	89.3	89.3	.0
<b>Servicios Generales</b>	<b>14,155.1</b>	<b>235.2</b>	<b>14,390.3</b>	<b>12,841.5</b>	<b>12,628.1</b>	<b>1,548.8</b>
Servicios Básicos	1,388.5	198.5	1,587.0	1,357.6	1,247.2	229.4
Servicios de Arrendamiento	5,226.4	-86.7	5,139.7	4,630.4	4,630.3	509.3
Servicios Profesionales, Científicos, Técnicos y Otros Servicios	2,316.9	-463.4	1,853.5	1,527.6	1,424.7	328.9
Servicios Financieros, Bancarios y Comerciales	190.4	-76.0	114.4	114.4	114.4	.0
Servicios de Instalación, Reparación, Mantenimiento y Conservación	3,487.3	-31.4	3,455.9	3,124.3	3,124.3	331.6
Servicios de Comunicación Social y Publicidad	90.4	-58.2	32.2	4.6	4.6	27.6
Servicios de Traslado y Viáticos	22.5	159.5	182.0	181.9	181.9	.1
Servicios Oficiales	.0	231.5	231.5	231.5	231.5	.0
Otros Servicios Generales	1,432.7	361.4	1,794.1	1,669.2	1,669.2	124.9
<b>Transferencias, Asignaciones, Subsidios y Otras Ayudas</b>	<b>.0</b>	<b>.0</b>	<b>.0</b>	<b>.0</b>	<b>.0</b>	<b>.0</b>
Transferencias Internas y Asignaciones al Sector Público			.0			.0
Transferencias al Resto del Sector Público			.0			.0
Subsidios y Subvenciones			.0			.0
Ayudas Sociales			.0			.0
Pensiones y Jubilaciones			.0			.0
Transferencias a Fideicomisos, Mandatos y Otros Análogos			.0			.0
Transferencias a la Seguridad Social			.0			.0
Donativos			.0			.0
Transferencias al Exterior			.0			.0
<b>Bienes Muebles, Inmuebles e Intangibles</b>	<b>3,240.0</b>	<b>-264.6</b>	<b>2,975.4</b>	<b>274.0</b>	<b>274.0</b>	<b>2,701.4</b>
Mobiliario y Equipo de Administración	612.0	-30.6	581.4	241.5	241.5	339.9
Mobiliario y Equipo Educativo y Recreativo	108.0	-108.0	.0	.0	.0	.0
Equipo e Instrumental Médico y de Laboratorio			.0			.0
Vehículos y Equipo de Transporte			.0			.0
Equipo de Defensa y Seguridad			.0			.0
Maquinaria, Otros Equipos y Herramientas			.0			.0
Activos Biológicos			.0			.0
Bienes Inmuebles			.0			.0
Activos Intangibles	2,520.0	-126.0	2,394.0	32.5	32.5	2,361.5
<b>Inversión Pública</b>	<b>.0</b>	<b>.0</b>	<b>.0</b>	<b>.0</b>	<b>.0</b>	<b>.0</b>
Obra Pública en Bienes de Dominio Público			.0			.0
Obra Pública en Bienes Propios			.0			.0
Proyectos Productivos y Acciones de Fomento			.0			.0
<b>Inversiones Financieras y Otras Provisiones</b>	<b>.0</b>	<b>.0</b>	<b>.0</b>	<b>.0</b>	<b>.0</b>	<b>.0</b>
Inversiones Para el Fomento de Actividades Productivas			.0			.0
Acciones y Participaciones de Capital			.0			.0
Compra de Títulos y Valores			.0			.0
Concesión de Préstamos			.0			.0
Inversiones en Fideicomisos, Mandatos y Otros Análogos			.0			.0
Otras Inversiones Financieras			.0			.0
Provisiones para Contingencias y Otras Erogaciones Especiales			.0			.0
<b>Participaciones y Aportaciones</b>	<b>.0</b>	<b>.0</b>	<b>.0</b>	<b>.0</b>	<b>.0</b>	<b>.0</b>
Participaciones			.0			.0
Aportaciones			.0			.0
Convenios			.0			.0
<b>Deuda Pública</b>	<b>.0</b>	<b>3,484.1</b>	<b>3,484.1</b>	<b>3,484.1</b>	<b>3,484.1</b>	<b>.0</b>
Amortización de la Deuda Pública			.0			.0
Intereses de la Deuda Pública			.0			.0
Comisiones de la Deuda Pública			.0			.0
Gastos de la Deuda Pública			.0			.0
Costo por Coberturas			.0			.0
Apoyos Financieros			.0			.0
Adeudos de Ejercicios Fiscales Anteriores		3,484.1	3,484.1	3,484.1	3,484.1	.0
<b>Total del Gasto</b>	<b>88,654.9</b>	<b>3,820.0</b>	<b>92,474.9</b>	<b>83,554.0</b>	<b>83,340.7</b>	<b>8,920.9</b>



Centro de Conciliación Laboral del Estado de México Estado Analítico del Ejercicio del Presupuesto de Egresos Clasificación Económica (por Tipo de Gasto) Del 1 de Enero al 31 de Diciembre de 2022 (Miles de Pesos)						
Concepto	Egresos					Subejercicio 6 = (3 - 4)
	Aprobado	Ampliaciones/ (Reducciones)	Modificado	Devengado	Pagado	
	1	2	3 = (1 + 2)	4	5	
Gasto Corriente	85,414.9	600.5	86,015.4	79,795.9	79,582.6	6,219.5
Gasto de Capital	3,240.0	-	2,975.4	274.0	274.0	2,701.4
Amortización de la Deuda y Disminución de Pasivos		3,484.1	3,484.1	3,484.1	3,484.1	0.0
Pensiones y Jubilaciones			-			0.0
Participaciones			-			0.0
<b>Total del Gasto</b>	<b>88,654.9</b>	<b>3,820.0</b>	<b>92,474.9</b>	<b>83,554.0</b>	<b>83,340.7</b>	<b>8,920.9</b>

Centro de Conciliación Laboral del Estado de México Estado Analítico del Ejercicio del Presupuesto de Egresos Clasificación Administrativa Del 1 de Enero al 31 de Diciembre de 2022 (Miles de Pesos)						
Concepto	Egresos					Subejercicio 6 = (3 - 4)
	Aprobado	Ampliaciones/ (Reducciones)	Modificado	Devengado	Pagado	
	1	2	3 = (1 + 2)	4	5	
Entidades Paraestatales y Fideicomisos No Empresariales y No Financieros	88,654.90	3,820.00	92,474.9	83,554.00	83,340.70	8,920.9
Instituciones Públicas de Seguridad Social			-			-
Entidades Paraestatales Empresariales No Financieras con Participación Estatal Mayoritaria			-			-
Fideicomisos Empresariales No Financieros con Participación Estatal Mayoritaria			-			-
Entidades Paraestatales Empresariales Financieras Monetarias con Participación Estatal Mayoritaria			-			-
Entidades Paraestatales Empresariales Financieras No Monetarias con Participación Estatal Mayoritaria			-			-
Fideicomisos Financieros Públicos con Participación Estatal Mayoritaria			-			-
<b>Total del Gasto</b>	<b>88,654.9</b>	<b>3,820.0</b>	<b>92,474.9</b>	<b>83,554.0</b>	<b>83,340.7</b>	<b>8,920.9</b>

Centro de Conciliación Laboral del Estado de México Estado Analítico del Ejercicio del Presupuesto de Egresos Clasificación Administrativa Del 1 de Enero al 31 de Diciembre de 2022 (Miles de Pesos)						
Concepto	Egresos					Subejercicio
	Aprobado	Ampliaciones/ (Reducciones)	Modificado	Devengado	Pagado	
	1	2	3 = (1 + 2)	4	5	
209C020000 Centro de Conciliación Laboral del Estado de México	88,654.90	3,820.00	92,474.9	83,554.00	83,340.70	8,920.9
<b>Total del Gasto</b>	<b>88,654.9</b>	<b>3,820.0</b>	<b>92,474.9</b>	<b>83,554.0</b>	<b>83,340.7</b>	<b>8,920.9</b>

Centro de Conciliación Laboral del Estado de México Estado Analítico del Ejercicio del Presupuesto de Egresos Clasificación Administrativa Del 1 de Enero al 31 de Diciembre de 2022 (Miles de Pesos)						
Concepto	Egresos					Subejercicio
	Aprobado	Ampliaciones/ (Reducciones)	Modificado	Devengado	Pagado	
	1	2	3 = (1 + 2)	4	5	
Poder Ejecutivo	88,654.90	3,820.00	92,474.9	83,554.00	83,340.70	8,920.9
Poder Legislativo			-			-
Poder Judicial			-			-
Órganos Autónomos			-			-
<b>Total del Gasto</b>	<b>88,654.9</b>	<b>3,820.0</b>	<b>92,474.9</b>	<b>83,554.0</b>	<b>83,340.7</b>	<b>8,920.9</b>

Centro de Conciliación Laboral del Estado de México Estado Analítico del Ejercicio del Presupuesto de Egresos Clasificación Funcional (Finalidad y Función) Del 1 de Enero al 31 de Diciembre de 2022 (Miles de Pesos)						
Concepto	Egresos					Subejercicio 6 = (3 - 4)
	Aprobado	Ampliaciones/ (Reducciones)	Modificado	Devengado	Pagado	
	1	2	3 = (1 + 2)	4	5	
<b>Gobierno</b>	-	-	-	-	-	-
Legislación	-	-	-	-	-	-
Justicia	-	-	-	-	-	-
Coordinación de la Política de Gobierno	-	-	-	-	-	-
Relaciones Exteriores	-	-	-	-	-	-
Asuntos Financieros y Hacendarios	-	-	-	-	-	-
Seguridad Nacional	-	-	-	-	-	-
Asuntos de Orden Público y de Seguridad Interior	-	-	-	-	-	-
Otros Servicios Generales	-	-	-	-	-	-
<b>Desarrollo Social</b>	-	-	-	-	-	-
Protección Ambiental	-	-	-	-	-	-
Vivienda y Servicios a la Comunidad	-	-	-	-	-	-
Salud	-	-	-	-	-	-
Recreación, Cultura y Otras Manifestaciones Sociales	-	-	-	-	-	-
Educación	-	-	-	-	-	-
Protección Social	-	-	-	-	-	-
Otros Asuntos Sociales	-	-	-	-	-	-
<b>Desarrollo Económico</b>	88,654.9	335.9	88,990.8	80,069.9	79,856.6	8,920.9
Asuntos Económicos, Comerciales y Laborales en General	88,654.9	335.9	88,990.8	80,069.9	79,856.6	8,920.9
Agropecuaria, Silvicultura, Pesca y Caza	-	-	-	-	-	-
Combustibles y Energía	-	-	-	-	-	-
Minería, Manufacturas y Construcción	-	-	-	-	-	-
Transporte	-	-	-	-	-	-
Comunicaciones	-	-	-	-	-	-
Turismo	-	-	-	-	-	-
Ciencia, Tecnología e Innovación	-	-	-	-	-	-
Otras Industrias y Otros Asuntos Económicos	-	-	-	-	-	-
<b>Otras no Clasificadas en Funciones Anteriores</b>	-	3,484.1	3,484.1	3,484.1	3,484.1	-
Transacciones de la Deuda Pública / Costo Financiero de la Deuda	-	-	-	-	-	-
Transferencias, Participaciones y Aportaciones entre Diferentes Niveles y Órdenes de Gobierno	-	-	-	-	-	-
Saneamiento del Sistema Financiero	-	-	-	-	-	-
Adeudos de Ejercicios Fiscales Anteriores	-	3,484.1	3,484.1	3,484.1	3,484.1	-
<b>Total del Gasto</b>	88,654.9	3,820.0	92,474.9	83,554.0	83,340.7	8,920.9

<b>Centro de Conciliación Laboral del Estado de México</b> <b>Endeudamiento Neto</b> <b>Del 1 de Enero al 31 de Diciembre de 2022</b> <b>(Miles de Pesos)</b>			
Identificación de Crédito o Instrumento	Contratación/Colocación	Amortización	Endeudamiento Neto
	A	B	C = A - B
<b>Créditos Bancarios</b>			
			-
	<b>N/A</b>		-
			-
			-
			-
<b>Total Créditos Bancarios</b>	-	-	-
<b>Otros Instrumentos de Deuda</b>			
			-
			-
			-
			-
			-
<b>Total Otros Instrumentos de Deuda</b>	-	-	-
<b>TOTAL</b>	-	-	-

<b>Centro de Conciliación Laboral del Estado de México</b> <b>Intereses de la Deuda</b> <b>Del 1 de Enero al 31 de Diciembre de 2022</b> <b>(Miles de Pesos)</b>		
Identificación de Crédito o Instrumento	Devengado	Pagado
<b>Créditos Bancarios</b>		
	<b>N/A</b>	
<b>Total de Intereses de Créditos Bancarios</b>	-	-
<b>Otros Instrumentos de Deuda</b>		
<b>Total de Intereses de Otros Instrumentos de Deuda</b>	-	-
<b>TOTAL</b>	-	-

Centro de Conciliación Laboral del Estado de México  
EGRESOS POR CAPÍTULO  
(Miles de Pesos)

EGRESOS	PRESUPUESTO 2022				TOTAL AUTORIZADO	EJERCIDO	VARIACIÓN	
	AUTORIZADO	ASIGNADO	ASIGNACIONES Y/O AMPLIACIONES	REDUCCIONES Y/O DISMINUCIONES			IMPORTE	%
Servicios Personales	63,667.4	67,709.9	11,097.0	9,539.3	69,267.6	64,914.6	4,353.0	6.3
Materiales y Suministros	3,473.9	3,549.9	187.9	1,380.3	2,357.5	2,039.8	317.7	13.5
Servicios Generales	13,280.9	14,155.1	2,210.8	1,975.6	14,390.3	12,841.5	1,548.8	10.8
Transferencias, Asignaciones, Subsidios y Otras Ayudas					0.0		0.0	#DIV/0!
Bienes Muebles, Inmuebles e Intangibles	3,240.0	3,240.0	252.6	517.2	2,975.4	274.0	2,701.4	90.8
Inversión Pública					0.0		0.0	#DIV/0!
Deuda Pública			3,484.1		3,484.1	3,484.1	0.0	.0
<b>SUBTOTAL</b>	<b>83,662.2</b>	<b>88,654.9</b>	<b>17,232.4</b>	<b>13,412.4</b>	<b>92,474.9</b>	<b>83,554.0</b>	<b>8,920.9</b>	<b>9.6</b>
Ramo 33					0.0		0.0	#DIV/0!
Ramo 23					0.0		0.0	#DIV/0!
Programa de Acciones para el Desarrollo (PAD)					0.0		0.0	#DIV/0!
<b>TOTAL</b>	<b>83,662.2</b>	<b>88,654.9</b>	<b>17,232.4</b>	<b>13,412.4</b>	<b>92,474.9</b>	<b>83,554.0</b>	<b>8,920.9</b>	<b>9.6</b>

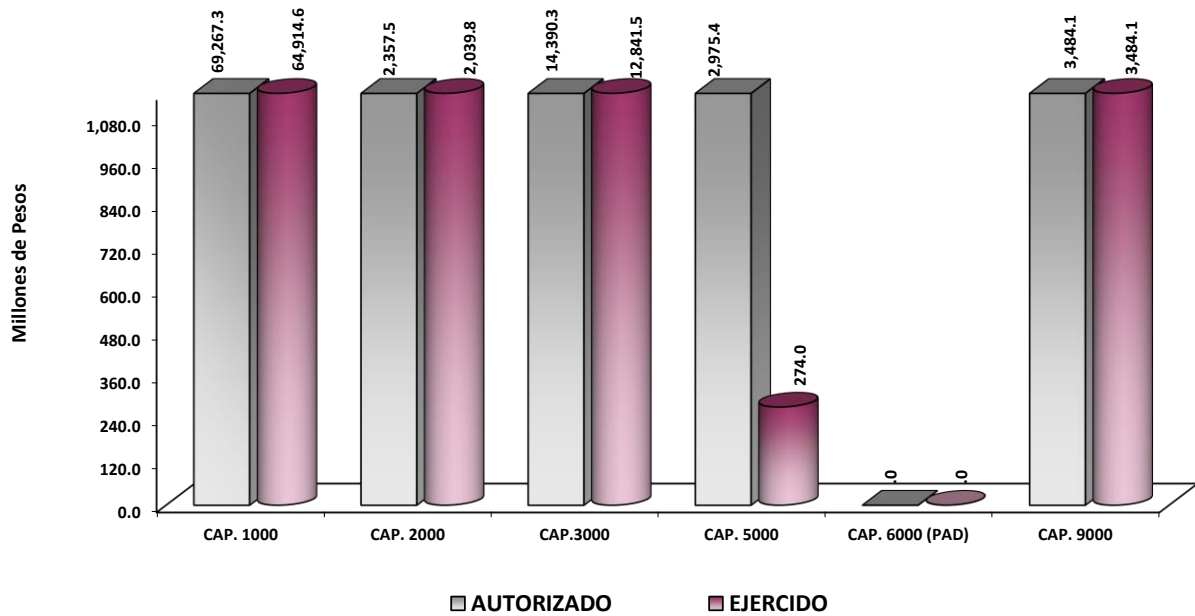

## NOTAS AL PRESUPUESTO DE EGRESOS

### EGRESOS

El presupuesto autorizado fue por 88 millones 654.9 miles de pesos, así como ampliaciones y traspasos netos de más por 3 millones 820.0 miles de pesos, determinando un presupuesto modificado de 92 millones 474.9 miles de pesos, de los cuales se ejercieron 83 millones 554.0 miles de pesos, por lo que se obtuvo un subejercido de 8 millones 920.9 miles de pesos, lo cual representó el 9.6 por ciento respecto al monto autorizado.

### SERVICIOS PERSONALES

Para este capítulo inicialmente se autorizaron 67 millones 709.9 miles de pesos, así como una ampliación por 1 millón 557.6 miles de pesos, determinando un presupuesto modificado de 69 millones 267.6 miles de pesos, de los cuales se ejercieron 64 millones 914.6 miles de pesos, por lo cual se obtuvo un subejercido de 4 millones 353.0 miles de pesos, lo cual representó el 6.3 por ciento respecto al monto autorizado.

### MATERIALES Y SUMINISTROS

Para este capítulo inicialmente se autorizaron 3 millones 473.9 miles de pesos, así como una cancelación por 1 millón 192.4 miles de pesos, determinando un presupuesto modificado de 2 millones 357.5 miles de pesos, de los cuales se ejercieron 2 millones 039.8 miles de pesos, por lo que se obtuvo un subejercido de 317.7 miles de pesos, lo cual representó el 13.5 por ciento respecto al monto autorizado.

### SERVICIOS GENERALES

Para este capítulo inicialmente se autorizaron 13 millones 280.9 miles de pesos, así como una ampliación por 235.2 miles de pesos, determinando un presupuesto modificado de 14 millones 390.3 miles de pesos, de los cuales se ejercieron 12 millones 841.5 miles de pesos, por lo que se obtuvo un subejercido de 1 millón 548.8 miles de pesos, lo cual representó el 10.8 por ciento respecto al monto autorizado.

### BIENES MUEBLES INMUEBLES E INTANGIBLES

Para este capítulo se autorizaron 3 millones 240.0 miles de pesos, así como una cancelación por 264.4 miles de pesos, determinando un presupuesto modificado de 2 millones 975.4 miles de pesos, por lo que se obtuvo un subejercido de 2 millones 701.4 miles de pesos, lo cual representó el 90.8 por ciento respecto al monto autorizado.

## DEUDA PÚBLICA

Durante el ejercicio se autorizó una ampliación presupuestal por 3 millones 484.1 miles de pesos, para pasivos derivados de erogaciones devengadas y pendientes de liquidar al cierre del ejercicio fiscal anterior, los cuales se ejercieron al 100 por ciento.

INFORMACIÓN PRESUPUESTAL							
Centro de Conciliación Laboral del Estado de México							
EGRESOS POR OBJETO DEL GASTO							
(Miles de Pesos)							
CAPÍTULO Y OBJETO DEL GASTO	PRESUPUESTO 2 0 2 2				TOTAL AUTORIZADO	EJERCIDO	VARIACIÓN
	AUTORIZADO	ASIGNADO	ASIGNACIONES Y/O AMPLIACIONES	REDUCCIONES Y/O DISMINUCIONES			
<b>SERVICIOS PERSONALES</b>	<b>63,667.4</b>	<b>67,709.9</b>	<b>11,097.0</b>	<b>9,539.4</b>	<b>69,267.5</b>	<b>64,914.6</b>	<b>4,352.9</b>
Sueldo Base	29,007.3	31,402.6	2,314.6	2,174.2	31,543.0	28,975.8	2,567.2
Becas para Médicos Residentes					.0	.0	.0
Prima por Años de Servicio					.0	.0	.0
Prima de Antigüedad					.0	.0	.0
Prima Adicional por Permanencia en el Servicio					.0	.0	.0
Prima Vacacional	1,897.0	1,897.0	934.5	929.4	1,902.1	1,902.1	.0
Aguinaldo	4,897.3	4,897.3	1,173.3	1,274.5	4,796.1	4,796.1	.0
Vacaciones no Disfrutadas por Finiquito					.0	.0	.0
Prima Dominical					.0	.0	.0
Remuneraciones por Horas Extraordinarias					.0	.0	.0
Compensación por Riesgo Profesional					.0	.0	.0
Compensación por Retabulación	5,166.5	5,603.7	951.2	406.5	6,148.4	5,711.3	437.1
Gratificación	8,270.2	8,896.4	2,553.7	247.1	11,203.0	10,566.8	636.2
Gratificación por Convenio	803.2	803.2		803.2	.0	.0	.0
Gratificación por Productividad					.0	.0	.0
Estudios Superiores					.0	.0	.0
Aportaciones de Servicio de Salud	3,054.3	3,213.6	843.1		4,056.7	3,897.5	159.2
Aportaciones al Sistema Solidario de Reparto	3,184.9	3,303.1	231.0	478.9	3,055.2	2,891.9	163.3
Aportaciones del Sistema de Capitalización Individual	849.2	876.2	72.7	256.1	692.8	664.1	28.7
Aportaciones para Financiar los Gastos Generales de Administración del ISSFAM	753.9	767.8	66.4	479.2	355.0	341.0	14.0
Aportaciones para Riesgo de Trabajo	898.4	968.0	821.8	73.4	1,716.4	1,646.8	69.6
Seguros y Fianzas	686.9	686.9	45.5	675.9	56.5	56.5	.0
Cuotas para Fondo de Retiro	454.2	479.2	166.4		645.6	620.6	25.0
Seguro de Separación Individualizado	478.1	496.6	8.2	21.0	483.8	385.2	98.6
Liquidaciones por Indemnizaciones, por Sueldos y Salarios Caídos			637.7	139.9	497.8	497.8	.0
Prima por Jubilación					.0	.0	.0
Becas para Hijos de Trabajadores Sindicalizados					.0	.0	.0
Días Cívicos y Económicos					.0	.0	.0
Día del Maestro y del Servidor Público					.0	.0	.0
Otros Gastos Derivados de Convenio	1,450.3	1,450.3	26.9	1,450.3	26.9	26.9	.0
Despensa	1,815.7	1,968.0	202.9	129.8	2,041.1	1,887.1	154.0
Reconocimiento a Servidores Públicos			47.1		47.1	47.1	.0
Estímulos por Puntualidad y Asistencia					.0	.0	.0
Recompensas					.0	.0	.0
<b>MATERIALES Y SUMINISTROS</b>	<b>3,473.9</b>	<b>3,549.9</b>	<b>187.9</b>	<b>1,380.2</b>	<b>2,357.6</b>	<b>2,039.8</b>	<b>317.8</b>
Materiales y Útiles de Oficina	1,042.8	1,042.8	4.6	495.6	551.8	381.8	170.0
Enseres de Oficina	144.0	144.0		7.2	136.8	102.8	34.0
Material y Útiles de Imprenta y Reproducción	43.2	43.2		5.2	38.0	30.6	7.4
Material de Foto, Cine y Grabación					.0	.0	.0
Material Estadístico y Geográfico					.0	.0	.0
Materiales y Útiles para el Procesamiento en Equipos y Bienes Informáticos	849.5	849.5	7.2	214.0	642.7	642.7	.0
Material de Información					.0	.0	.0
Material y Enseres de Limpieza	54.9	54.9		45.4	9.5	9.5	.0
Material Didáctico					.0	.0	.0
Material para Identificación y Registro	22.5	22.5		22.5	.0	.0	.0
Productos Alimenticios para Personas	43.2	43.2		35.7	7.5	7.5	.0
Utensilios para el Servicio de Alimentación					.0	.0	.0
Materias Primas y Materiales de Producción					.0	.0	.0
Productos de Cuero, Piel, Plástico y Hule Adquiridos como Materia Prima					.0	.0	.0
Material Eléctrico y Electrónico	14.4	14.4		8.0	6.4	.6	5.8
Materiales Complementarios					.0	.0	.0
Material de Señalización			167.4		167.4	167.4	.0
Árboles y Plantas de Ornato					.0	.0	.0
Materiales de Construcción					.0	.0	.0
Estructuras y Manufacturas para Todo Tipo de Construcción					.0	.0	.0
Sustancias Químicas					.0	.0	.0
Medicinas y Productos Farmacéuticos	3.0	3.0		3.0	.0	.0	.0
Materiales, Accesorios y Suministros Médicos					.0	.0	.0

CAPÍTULO Y OBJETO DEL GASTO	P R E S U P U E S T O 2 0 2 2						EJERCIDO	VARIACIÓN
	AUTORIZADO	ASIGNADO	ASIGNACIONES Y/O AMPLIACIONES	REDUCCIONES Y/O DISMINUCIONES	TOTAL AUTORIZADO			
Materiales, Accesorios y Suministros de Laboratorio					.0		.0	
Combustibles, Lubricantes y Aditivos	1,125.0	1,201.0		493.8	707.2	606.6	100.6	
Vestuario y Uniformes					.0		.0	
Prendas de Seguridad y Protección Personal	45.0	45.0	1.0	45.0	1.0	1.0	.0	
Artículos Deportivos					.0		.0	
Biancos y Otros Productos Textiles					.0		.0	
Prendas de Protección					.0		.0	
Refacciones, Accesorios y Herramientas			1.8		1.8	1.8	.0	
Refacciones y Accesorios Menores de Edificios			.3		.3	.3	.0	
Refacciones y Accesorios para Equipo de Cómputo	86.4	86.4	5.6	4.8	87.2	87.2	.0	
Refacciones y Accesorios Menores de Equipo e Instrumental Médico y de Laboratorio					.0		.0	
Refacciones y Accesorios Menores para Equipo de Transporte					.0		.0	
Artículos para la Extinción de Incendios					.0		.0	
Refacciones y Accesorios Menores de Maquinaria y Otros Equipos					.0		.0	
Medidores de Agua					.0		.0	
Otros Enseres					.0		.0	
<b>SERVICIOS GENERALES</b>	<b>13,280.9</b>	<b>14,155.1</b>	<b>2,210.7</b>	<b>1,975.5</b>	<b>14,390.3</b>	<b>12,841.5</b>	<b>1,548.8</b>	
Servicio de Energía Eléctrica	162.0	175.5	119.6	.8	294.3	248.7	45.6	
Gas					.0		.0	
Servicio de Agua	99.6	108.0	78.2	14.8	171.4	80.4	91.0	
Servicio de Telefonía Convencional					.0		.0	
Servicios de Radiolocalización y Telecomunicación					.0		.0	
Servicios de Acceso a Internet	1,020.0	1,105.0	18.5	2.2	1,121.3	1,028.4	92.9	
Servicio Postal y Telegráfico					.0		.0	
Arrendamiento de Edificios y Locales	2,279.4	2,469.4		322.8	2,146.6	1,846.0	300.6	
Arrendamiento de Vehículos	2,470.2	2,676.0	210.0		2,886.0	2,677.2	208.8	
Arrendamiento de Maquinaria y Equipo					.0		.0	
Arrendamiento de Activos Intangibles	81.0	81.0	140.3	114.2	107.1	107.1	.0	
Asesorías Asociadas a Convenios o Acuerdos	54.0	54.0	11.5	60.0	5.5	5.5	.0	
Servicios Informáticos					.0		.0	
Capacitación	988.9	988.9		741.8	247.1	247.1	.0	
Servicios de Investigación Científica y Desarrollo					.0		.0	
Servicios de Apoyo Administrativo y Fotocopiado					.0		.0	
Impresiones de Documentos Oficiales para la Prestación de Servicios Públicos, Identificación, Formatos Administrativos y Fiscal					.0		.0	
Servicios de Impresión de Documentos Oficiales					.0		.0	
Servicios de Vigilancia	1,176.0	1,274.0	326.9		1,600.9	1,275.5	325.4	
Servicios Profesionales					.0		.0	
Servicios Bancarios y Financieros			3.6		3.6	3.6	.0	
Seguros de Responsabilidad Patrimonial y Fianzas					.0		.0	
Seguros y Fianzas	140.4	140.4	15.3	44.9	110.8	110.8	.0	
Fletes y Maniobras	50.0	50.0		50.0	.0		.0	
Reparación y Mantenimiento de Inmuebles	607.5	607.5		48.5	559.0	559.0	.0	
Adaptación de locales almacenes bodegas y edificios	417.6	417.6		29.2	388.4	388.4	.0	
Reparación, Mantenimiento e Instalación de Mobiliario y Equipo de Oficina	387.2	387.2		387.2	.0		.0	
Reparación, Instalación y Mantenimiento de Bienes Informáticos Microfilmación y Tecnologías de la Información			34.5		34.5	34.4	.1	
Reparación y Mantenimiento para Equipo y Redes de Tele y Radio Transmisión					.0		.0	
Reparación, Instalación y Mantenimiento de Equipo Médico y de Laboratorio					.0		.0	
Reparación y Mantenimiento de Vehículos Terrestres, Aéreos y Lacustres					.0		.0	
Reparación, Instalación y Mantenimiento de Maquinaria, Equipo Instrumental y Diversos					.0		.0	
Servicios de Lavandería, Limpieza e Higiene	1,915.3	2,075.0	387.1		2,462.1	2,130.5	331.6	
Servicios de Fumigación			11.9		11.9	11.9	.0	
Gastos de Publicidad y Propaganda					.0		.0	
Publicaciones Oficiales y de Información en General para Difusión	67.9	67.9		35.7	32.2	4.6	27.6	
Servicios de Creatividad, Preproducción y Producción de Publicidad, Excepto Internet					.0		.0	
Servicios de Fotografía					.0		.0	
Servicios de Cine y Grabación	22.5	22.5		22.5	.0		.0	
Otros Servicios de Información					.0		.0	
Transportación Aérea					.0		.0	
Gastos de Traslado por Vía Terrestre					.0		.0	
Pasajes Marítimos, Lacustres y Fluviales					.0		.0	
Autotransporte					.0		.0	
Viáticos en el País					.0		.0	
Viáticos en el Extranjero					.0		.0	
Gastos de Instalación y Traslado de Menaje					.0		.0	
Servicios Integrales de Traslado y Viáticos					.0		.0	
Otros Servicios de Traslado y Hospedaje	22.5	22.5	182.4	22.9	182.0	181.8	.2	
Gastos de Ceremonias Oficiales y de Orden Social					.0		.0	
Espectáculos Cívicos y Culturales			250.0	18.5	231.5	231.5	.0	
Congresos y Convenciones					.0		.0	
Exposiciones y Ferias					.0		.0	
Gastos de Representación					.0		.0	
Servicios Funerarios y de Cementerios					.0		.0	



CAPÍTULO Y OBJETO DEL GASTO	P R E S U P U E S T O 2 0 2 2				TOTAL AUTORIZADO	EJERCIDO	VARIACIÓN
	AUTORIZADO	ASIGNADO	ASIGNACIONES Y/O AMPLIACIONES	REDUCCIONES Y/O DISMINUCIONES			
Otros Impuestos y Derechos					.0		.0
Impuesto sobre Erogaciones por Remuneraciones al Trabajo Personal	1,313.5	1,427.3	351.9		1,779.2	1,662.5	116.7
Gastos de Servicios Menores	5.4	5.4	69.0	59.5	14.9	6.6	8.3
Estudios y Análisis Clínicos					.0		.0
Subcontratación de Servicios con Terceros					.0		.0
<b>TRANSFERENCIAS, ASIGNACIONES, SUBSIDIOS Y OTRAS AYUDAS</b>	<b>.0</b>	<b>.0</b>	<b>.0</b>	<b>.0</b>	<b>.0</b>	<b>.0</b>	<b>.0</b>
Gastos Relacionados con Actividades Culturales, Deportivas y de Ayuda Extraordinaria					.0		.0
Gastos por Servicios de Traslado de Personas					.0		.0
Donativos a Instituciones sin Fines de Lucro					.0		.0
Donativos a Entidades Federativas					.0		.0
<b>BIENES MUEBLES, INMUEBLES E INTANGIBLES</b>	<b>3,240.0</b>	<b>3,240.0</b>	<b>252.6</b>	<b>517.2</b>	<b>2,975.4</b>	<b>274.0</b>	<b>2,701.4</b>
Muebles y Enseres	108.0	108.0	102.6	5.4	205.2	199.8	5.4
Muebles, Excepto de Oficina y Estantería					.0		.0
Bienes Informáticos			50.0		50.0	41.7	8.3
Otros Bienes Muebles	396.0	396.0		169.8	226.2		226.2
Otros Equipos Eléctricos y Electrónicos de Oficina	108.0	108.0	100.0	108.0	100.0		100.0
Equipo de Foto, Cine y Grabación	108.0	108.0		108.0	.0		.0
Otro Equipo Educacional y Recreativo					.0		.0
Licencias informáticas e intelectuales	2,520.0	2,520.0		126.0	2,394.0	32.5	2,361.5
Equipo Médico y de Laboratorio					.0		.0
Vehículos y Equipo de Transporte Terrestre					.0		.0
Vehículos y Equipo Auxiliar de Transporte					.0		.0
Maquinaria y Equipo Industrial					.0		.0
Sistemas de Aire Acondicionado, Calefacción y de Refrigeración Industrial y Comercial					.0		.0
Equipo y Aparatos para Comunicación, Telecomunicación y Radio Transmisión					.0		.0
Equipos de Generación Eléctrica, Aparatos y Accesorios Eléctricos					.0		.0
Software					.0		.0
<b>INVERSIÓN PÚBLICA</b>	<b>.0</b>	<b>.0</b>	<b>.0</b>	<b>.0</b>	<b>.0</b>	<b>.0</b>	<b>.0</b>
Convenios y Aportaciones					.0		.0
Convenios y Aportaciones					.0		.0
Ejecución de Obras por Administración					.0		.0
<b>DEUDA PÚBLICA</b>	<b>.0</b>	<b>.0</b>	<b>3,484.1</b>	<b>.0</b>	<b>3,484.1</b>	<b>3,484.1</b>	<b>.0</b>
Por el Ejercicio Inmediato Anterior			3,484.1		3,484.1	3,484.1	.0
Por Ejercicios Anteriores					.0		.0
<b>SUBTOTAL</b>	<b>83,662.2</b>	<b>88,654.9</b>	<b>17,232.3</b>	<b>13,412.3</b>	<b>92,474.9</b>	<b>83,554.0</b>	<b>8,920.9</b>
<b>INVERSIÓN PÚBLICA</b>	<b>.0</b>	<b>.0</b>	<b>.0</b>	<b>.0</b>	<b>.0</b>	<b>.0</b>	<b>.0</b>
Ramo 33					.0		.0
Ramo 23					.0		.0
Programa de Acciones para el Desarrollo (PAD)					.0		.0
<b>T O T A L</b>	<b>83,662.2</b>	<b>88,654.9</b>	<b>17,232.3</b>	<b>13,412.3</b>	<b>92,474.9</b>	<b>83,554.0</b>	<b>8,920.9</b>

# INFORMACIÓN PROGRAMÁTICA

Centro de Conciliación Laboral del Estado de México						
Gasto por Categoría Programática						
Del 1 de Enero al 31 de Diciembre de 2022						
(Miles de Pesos)						
Concepto	Egresos					Subejercicio 6=(3 - 4)
	Aprobado	Ampliaciones/ (Reducciones)	Modificado	Devengado	Pagado	
	1	2	3=(1 + 2)	4	5	
<b>Programas</b>	88,654.9	335.9	88,990.8	80,069.9	79,856.6	8,920.9
<b>Subsidios: Sector Social y Privado o Entidades Federativas y Municipios</b>	-	-	-	-	-	-
Sujetos a Reglas de Operación			-			-
Otros Subsidios			-			-
<b>Desempeño de las Funciones</b>	88,654.9	335.9	88,990.8	80,069.9	79,856.6	8,920.9
Prestación de Servicios Públicos	88,654.9	335.9	88,990.8	80,069.9	79,856.6	8,920.9
Provisión de Bienes Públicos			-			-
Planeación, Seguimiento y Evaluación de Políticas Públicas			-			-
Promoción y Fomento			-			-
Regulación y Supervisión			-			-
Funciones de las Fuerzas Armadas (Únicamente Gobierno Federal)			-			-
Específicos			-			-
Proyectos de Inversión			-			-
<b>Administrativos y de Apoyo</b>	-	-	-	-	-	-
Apoyo al Proceso Presupuestario y para Mejorar la Eficiencia Institucional			-			-
Apoyo a la Función Pública y al Mejoramiento de la Gestión			-			-
Operaciones Ajenas			-			-
<b>Compromisos</b>	-	-	-	-	-	-
Obligaciones de Cumplimiento de Resolución Jurisdiccional			-			-
Desastres Naturales			-			-
<b>Obligaciones</b>	-	-	-	-	-	-
Pensiones y Jubilaciones			-			-
Aportaciones a la Seguridad Social			-			-
Aportaciones a Fondos de Estabilización			-			-
Aportaciones a Fondos de Inversión y Reestructura de Pensiones			-			-
<b>Programa de Gasto Federalizado (Gobierno Federal)</b>	-	-	-	-	-	-
Gasto Federalizado			-			-
<b>Participaciones a Entidades Federativas y Municipios</b>			-			-
<b>Costo Financiero, Deuda o Apoyos a Deudores y Ahorradores de la Banca</b>			-			-
<b>Adeudos de Ejercicios Fiscales Anteriores</b>		3,484.1	3,484.1	3,484.1	3,484.1	-
<b>Total del Gasto</b>	<b>88,654.9</b>	<b>3,820.0</b>	<b>92,474.9</b>	<b>83,554.0</b>	<b>83,340.7</b>	<b>8,920.9</b>

El Plan de Desarrollo del Estado de México 2017-2023, es un instrumento prospectivo con una visión hacia el año 2030. En dicho documento, se concentran las bases para la elaboración de los programas sectoriales, especiales y regionales que delinearán de manera más puntual y detallada las estrategias y acciones para el cumplimiento de los objetivos establecidos, así como los planes específicos de inversión que permitirán realizar la proyección de los recursos financieros. Este esfuerzo colectivo plasma los retos y desafíos de la agenda gubernamental con un profundo sentido de responsabilidad y con el compromiso de lograr un desarrollo democrático.

## PILAR SEGURIDAD ESTADO DE MÉXICO CON SEGURIDAD Y JUSTICIA.

La seguridad pública se ha convertido en una exigencia social y centro de debate. Se reconoce que es un derecho humano de todos y cada uno de los habitantes de este país (mujeres, hombres, adolescentes, niñas y niños) y se asume que es obligación y deber del Estado proporcionarla. Está depositada en una serie de estructuras, a las que delega funciones con la finalidad de salvaguardar la integridad y derechos de las personas, así como de preservar la libertad, el orden y la paz social.

## GOBIERNO CAPAZ Y RESPONSABLE

El reto de los gobiernos actuales versa sobre la eficacia en solucionar los problemas endémicos que aquejan a las sociedades modernas y uno de los mayores retos es hacerlo con apego al Estado de Derecho, ya que éste aporta las normas y los valores fundamentales que rigen la convivencia social, así como los derechos y obligaciones de los actores sociales y políticos.

Centro de Conciliación Laboral del Estado de México EGRESOS POR PILAR Y/O EJE TRANSVERSAL (Miles de Pesos)									
PILAR Y/O EJE TRANSVERSAL	AUTORIZADO	ASIGNADO	PRESUPUESTO 2022		TOTAL AUTORIZADO	EJERCIDO	VARIACIÓN		
			ASIGNACIONES Y/O AMPLIACIONES	REDUCCIONES Y/O DISMINUCIONES			IMPORTE	%	
Pilar Seguridad	81,316.8	86,231.4	12,918.7	12,582.8	86,567.3	77,738.4	8,828.9	10.2	
Igualdad de Género					.0		.0	#DIV/0!	
Gobierno Capaz y Responsable	2,345.4	2,423.5	4,313.7	829.6	5,907.6	5,815.6	92.0	1.6	
<b>T O T A L</b>	<b>83,662.2</b>	<b>88,654.9</b>	<b>17,232.4</b>	<b>13,412.4</b>	<b>92,474.9</b>	<b>83,554.0</b>	<b>8,920.9</b>	<b>9.6</b>	

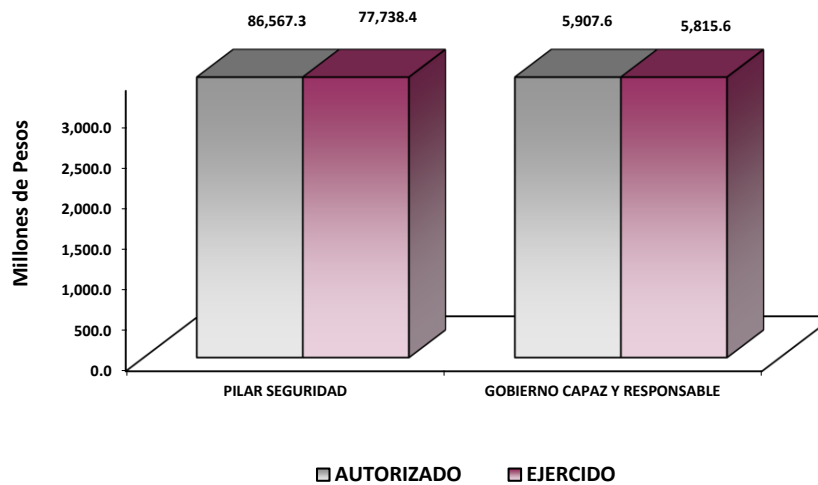

## FINALIDAD

Mantener la paz y armonía en las relaciones laborales burocráticas y patronales, a través de la administración e impartición de la justicia laboral, oportuna y en apego a derecho, en los conflictos laborales individuales y colectivos que se presenten entre obreros y patronos; es una de las prioridades de esta institución.

Centro de Conciliación Laboral del Estado de México								
EGRESOS POR PROGRAMA								
(Miles de Pesos)								
PROGRAMA	AUTORIZADO	ASIGNADO	PRESUPUESTO 2022		TOTAL AUTORIZADO	EJERCIDO	VARIACIÓN	
			ASIGNACIONES Y/O AMPLIACIONES	REDUCCIONES Y/O DISMINUCIONES			IMPORTE	%
Administrativo y Laboral	81,316.8	86,231.4	12,918.7	12,582.8	86,567.3	77,738.4	8,828.9	10.2
Desarrollo de la Función Pública y Ética en el Servicio Público	2,345.4	2,423.5	829.6	829.6	2,423.5	2,331.5	92.0	3.8
Previsiones para el Pago de Adeudos de Ejercicios Fiscales Anteriores			3,484.1		3,484.1	3,484.1		
<b>TOTAL</b>	<b>83,662.2</b>	<b>88,654.9</b>	<b>17,232.4</b>	<b>13,412.4</b>	<b>92,474.9</b>	<b>83,554.0</b>	<b>8,920.9</b>	<b>9.6</b>

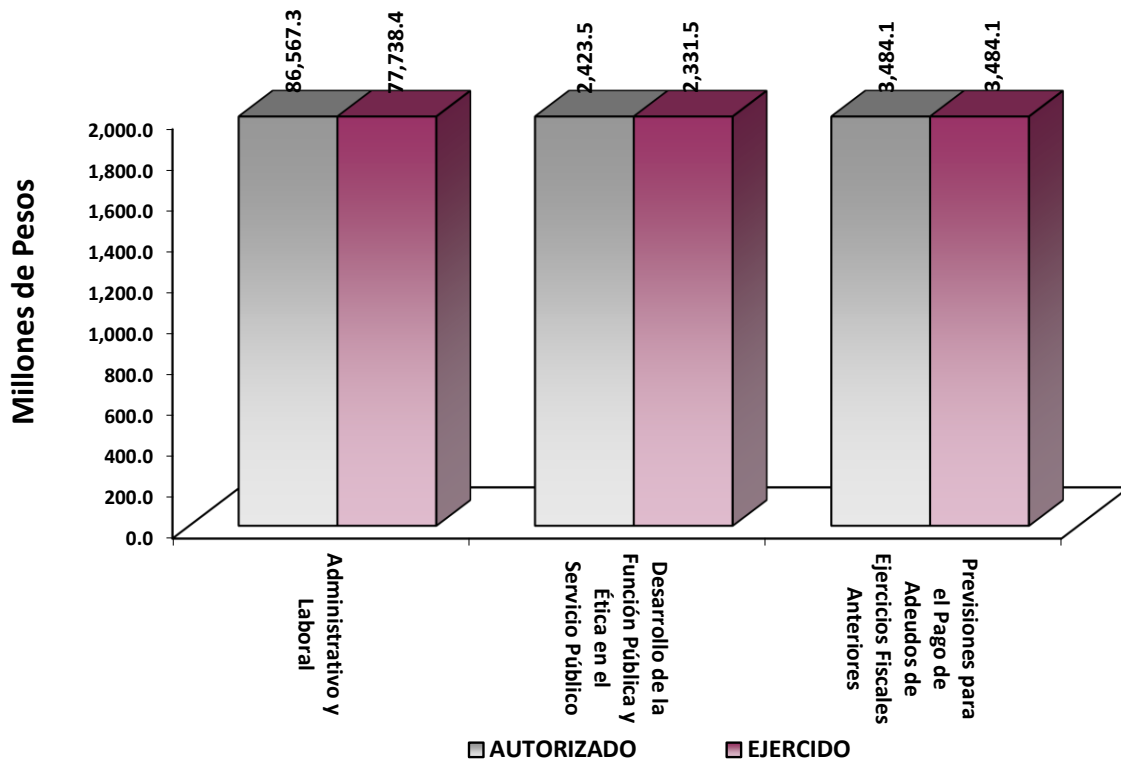

## AVANCE OPERATIVO - PROGRAMÁTICO Y PRESUPUESTAL

### GOBIERNO

### COORDINACIÓN DE LA POLÍTICA DE GOBIERNO

### GOBIERNO CAPAZ Y RESPONSABLE

### DESARROLLO DE LA FUNCIÓN PÚBLICA Y ÉTICA EN EL SERVICIO PÚBLICO

### 010304010101 - FISCALIZACIÓN, CONTROL Y EVALUACIÓN INTERNA DE LA GESTIÓN PÚBLICA

Optimizar la operación del sistema y acciones de control y evaluación que contribuya al manejo eficiente de los recursos públicos, a la generación de alternativas de solución para el cumplimiento de los objetivos institucionales y a la transparencia, cuidando que el ejercicio del gasto público se efectúe con apego a la normatividad establecida para tal efecto, dando cumplimiento a las disposiciones de racionalidad, austeridad y disciplina presupuestal.

Para dar cumplimiento a lo anterior, durante 2022 se llevaron a cabo metas que permitieron cumplir el fin del programa, de acuerdo con lo siguiente (Anexo 1):

NO.	NOMBRE DE LA META	UNIDAD DE MEDIDA	PROGRAMADO ANUAL	ALCANZADO	% DE CUMPLIMIENTO
1	Atención a observaciones y acciones de mejora determinadas con motivo de los actos de fiscalización realizados por el Órgano Interno de Control	Inspección	1	1	100
2	Participación del Órgano Interno de Control en reuniones que por mandato legal o disposición administrativa así lo requiera	Reunión	32	32	100
3	Participar en testificaciones, con el propósito de asegurarse que los actos administrativos se realicen conforme a la normatividad vigente.	Testificación	35	35	100
4	Realizar auditorías, con el propósito de verificar el cumplimiento del marco normativo que regula el funcionamiento de las dependencias y organismos auxiliares del Ejecutivo Estatal y los Ayuntamientos.	Auditoría	2	2	100
5	Realizar inspecciones a rubros específicos en las dependencias, organismos auxiliares del Ejecutivo Estatal y en su caso Ayuntamientos, con el propósito de constatar el cumplimiento del marco normativo que lo regula.	Inspección	22	22	100

**Respecto al cumplimiento de metas se desprende lo siguiente:**

PARÁMETRO	COMPORTAMIENTO ANUAL
0 - 49.9% Situación Crítica	0
50 - 69.9% Avance considerado como pésimo	0
70 - 89.9% Avance considerado como regular	0
90 - 110% Avance considerado como muy bueno	5
110.1 - 300% Planeación deficiente	0
<b>Total de metas</b>	<b>5</b>

## DESARROLLO ECONÓMICO

### ASUNTOS ECONÓMICOS, COMERCIALES Y LABORALES EN GENERAL

#### PILAR SEGURIDAD

#### ADMINISTRATIVO Y LABORAL

#### 030102020101 PROCEDIMIENTOS JURÍDICOS – LABORALES

El Centro de Conciliación Laboral del Estado de México, es un organismo público descentralizado de la Administración Pública Estatal, con personalidad jurídica y patrimonio propios, dotado de plena autonomía técnica, operativa, presupuestaria, de decisión y de gestión.

Esta sectorizado a la Secretaría del Trabajo del Poder Ejecutivo del Estado y tiene por objeto ofrecer y prestar el servicio público de conciliación laboral para la solución de los asuntos de competencia local, en una instancia previa al juicio ante los tribunales laborales, procurando el equilibrio entre los trabajadores y patrones.

De acuerdo con el Plan de Desarrollo del Estado de México 2017-2023, el Centro de Conciliación se encuentra alineado de la siguiente manera:

## Estado de México con Seguridad y Justicia

**Objetivo: Fortalecer el Acceso a la Justicia Cotidiana**

**Estrategia: Implementar y consolidar la reforma en materia de justicia laboral.**

**Línea de acción:**

- Desarrollar el Programa de Capacitación y Certificación de Conciliadores Laborales.
- Apoyar a la Junta Local para abatir el rezago de asuntos en el menor plazo posible.

### Programa: 03010202 Administrativo y laboral

#### Proyecto: 030102020101 - Procedimientos jurídicos - laborales

**Objetivo:** Mantener la paz y armonía en las relaciones laborales burocráticas y patronales, a través de la administración e impartición de la justicia laboral, oportuna y en apego a derecho, en los conflictos laborales individuales y colectivos que se presenten entre obreros y patrones; e instituciones estatales y municipales y servidores públicos.

Por ello para el ejercicio 2022, se planearon y ejecutaron metas que dan cumplimiento al objetivo por el cual se creó este Organismo siendo la siguientes (Anexo 2):

NO.	NOMBRE DE LA META	UNIDAD DE MEDIDA	PROGRAMADO ANUAL	ALCANZADO	% DE CUMPLIMIENTO
1	Llevar a cabo la Capacitación de conciliadores	Persona	200	218	109.00
2	Llevar a cabo los procedimientos de conciliación	Conciliación	40,578	41,911	103.48
3	Brindar asesoría jurídica a las unidades administrativas del Centro de Conciliación Laboral.	Informe	16	17	106.25
4	Celebrar Sesiones del Comité de Adquisiciones y de Servicios	Sesión	12	12	100
5	Celebrar Sesiones del Comité de Arrendamientos, Adquisiciones de Inmuebles y Enajenaciones	Sesión	6	6	100
6	Elaborar las Constancias de no conciliación	Constancia	8,480	8,457	99.73
7	Elaborar los Convenios conciliatorios	Convenio	21,291	21,980	103.24
8	Fomentar el cumplimiento a lo establecido en la Ley para Prevenir, Combatir y Eliminar Actos de Discriminación, la Ley de Acceso a las Mujeres a una Vida Libre de Violencia y la Ley de Igualdad de Trato y Oportunidades entre Mujeres y Hombres del Estado de México	Informe	12	12	100
9	Generar convenios de colaboración con diversas instituciones a fin de fortalecer la igualdad entre hombres y mujeres y la eliminación de cualquier tipo de discriminación y violencia.	Convenio	3	1	33.33
10	Integrar el Anteproyecto de Presupuesto y Programa Anual de Adquisiciones	Documento	1	1	100
11	Integrar el informe anual de acciones del centro de Conciliación Laboral del Estado de México.	Informe	1	1	100



NO.	NOMBRE DE LA META	UNIDAD DE MEDIDA	PROGRAMADO ANUAL	ALCANZADO	% DE CUMPLIMIENTO
12	Realizar las solicitudes de conciliación	Solicitud	43,624	43,995	100
13	Representar jurídicamente al Centro de Conciliación Laboral cuando así se determine.	Demanda	21	17	80.95

Respecto al cumplimiento de metas se desprende lo siguiente:

PARÁMETRO	COMPORTAMIENTO ANUAL
0 - 49.9% Situación Crítica	1
50 - 69.9% Avance considerado como pésimo	0
70 - 89.9% Avance considerado como regular	1
90 - 110% Avance considerado como muy bueno	11
110.1 - 300% Planeación deficiente	0
<b>Total de metas</b>	<b>13</b>

**04040101 - Previsiones para el pago de adeudos de ejercicios fiscales anteriores.**

**Pasivos derivados de erogaciones devengadas y pendientes de ejercicios anteriores.**

Contiene las acciones que se realizan para la erogación de recursos correspondientes al pago de adeudos que se adquirieron en ejercicios distintos al actual.

Para dar cumplimiento a lo anterior, durante 2022 se llevaron a cabo metas que permitieron cumplir el fin del programa, de acuerdo con lo siguiente (Anexo 3):

NO.	NOMBRE DE LA META	UNIDAD DE MEDIDA	PROGRAMADO ANUAL	ALCANZADO	% DE CUMPLIMIENTO
1	Registrar el pago de adeudos de ejercicios fiscales anteriores	Documento	1	1	100

**Respecto al cumplimiento de metas se desprende lo siguiente:**

PARÁMETRO	COMPORTAMIENTO ANUAL
0 - 49.9% Situación Crítica	0
50 - 69.9% Avance considerado como pésimo	0
70 - 89.9% Avance considerado como regular	0
90 - 110% Avance considerado como muy bueno	1
110.1 - 300% Planeación deficiente	0
<b>Total de metas</b>	<b>1</b>

Centro de Conciliación Laboral del Estado de México  
Avance Operativo - Programático y Presupuestal  
Enero - Diciembre de 2022

						M E T A S			PRESUPUESTO 2022 (Miles de Pesos)				
FIN	FUN	SF	PP	SP	Pr	DESCRIPCIÓN	UNIDAD DE MEDIDA	PROGRAMADO	ALCANZADO	AVANCE %	AUTORIZADO ANUAL	EJERCIDO	%
						<b>GOBIERNO</b>							
						<b>GOBIERNO CAPAZ Y RESPONSABLE</b>							
						<b>DESARROLLO DE LA FUNCIÓN PÚBLICA Y ÉTICA EN EL SERVICIO PÚBLICO</b>							
01	03	04	01	01	01	<b>FISCALIZACIÓN, CONTROL Y EVALUACIÓN INTERNA DE LA GESTIÓN PÚBLICA</b>					2,345.5	2,345.5	100.0
						Atención a observaciones y acciones de mejora determinadas con motivo de los actos de fiscalización realizados por el Órgano Interno de Control	Inspección	1.0	1.0	100.00	469.1	469.1	
						Participación del Órgano Interno de Control en reuniones que por mandato legal o disposición administrativa así lo requiera	Reunión	32.0	32.0	100.00	469.1	469.1	
						Participar en testificaciones, con el propósito de asegurarse que los actos administrativos se realicen conforme a la normatividad vigente	Testificación	35.0	35.0	100.00	469.1	469.1	
						Realizar auditorías, con el propósito de verificar el cumplimiento del marco normativo que regula el funcionamiento de las dependencias y organismos auxiliares del Ejecutivo Estatal y los Ayuntamientos.	Auditoría	2.0	2.0	100.00	469.1	469.1	
						Realizar inspecciones a rubros específicos en las dependencias, organismos auxiliares del Ejecutivo Estatal y en su caso Ayuntamientos, con el propósito de constatar el cumplimiento del marco normativo que lo regula	Inspección	22.0	22.0	100.00	469.1	469.1	
						<b>DESARROLLO ECONÓMICO</b>							
						<b>PILAR SEGURIDAD</b>							
						<b>ADMINISTRATIVO Y LABORAL</b>							
03	01	02	02	01	01	<b>PROCEDIMIENTOS JURIDICOS LABORALES</b>					81,316.9	80,860.4	99.4
						Realizar las solicitudes de conciliación	Solicitud	43,624.0	43,995.0	100.85	14,714.5	14,714.5	
						Llevar a cabo los procedimientos de conciliación	Conciliación	40,578.0	41,991.0	103.48	14,714.5	14,714.5	
						Elaborar los Convenios conciliatorios	Convenio	21,291.0	21,980.0	103.24	14,714.5	14,714.5	
						Elaborar las Constancias de no conciliación	Constancia	8,480.0	8,457.0	99.73	14,714.5	14,674.7	
						Llevar a cabo la Capacitación de conciliadores	Persona	200.0	218.0	109.00	14,714.5	14,714.5	
						Integrar el informe anual de acciones del centro de Conciliación Laboral del Estado de México.	Informe	1.0	1.0	100.00	2,904.2	2,904.2	
						Generar convenios de colaboración con diversas instituciones a fin de fortalecer la igualdad entre hombres y mujeres y la eliminación de cualquier tipo de discriminación y violencia.	Convenio	3.0	1.0	33.33	484.0	159.7	
						Fomentar el cumplimiento a lo establecido en la Ley para Prevenir, Combatir y Eliminar Actos de Discriminación, la Ley de Acceso a las Mujeres a una Vida Libre de Violencia y la Ley de Igualdad de Trato y Oportunidades entre Mujeres y Hombres del Estado de México	Informe	12.0	12.0	100.00	484.0	484.0	
						Brindar asesoría jurídica a las unidades administrativas del Centro de Conciliación Laboral.	Informe	16.0	17.0	106.25	484.2	484.0	
						Representar jurídicamente al Centro de Conciliación Laboral cuando así se determine.	Demanda	21.0	17.0	80.95	484.0	391.8	
						Celebrar Sesiones del Comité de Arrendamientos, Adquisiciones de Inmuebles y Enajenaciones	Sesión	6.0	6.0	100.00	968.0	968.0	
						Celebrar Sesiones del Comité de Adquisiciones y de Servicios	Sesión	12.0	12.0	100.00	968.0	968.0	
						Integrar el Anteproyecto de Presupuesto y Programa Anual de Adquisiciones	Documento	1.0	1.0	100.00	968.0	968.0	
						<b>OTROS NO CLASIFICADOS EN FUNCIONES ANTERIORES</b>							
						<b>GOBIERNO CAPAZ Y RESPONSABLE</b>							
						<b>PREVISIÓN PARA EL PAGO DE ADEUDOS DE EJERCICIOS FISCALES ANTERIORES</b>							
04	04	01	01	01	01	<b>PASIVOS DERIVADOS DE EROGACIONES DEVENGADAS Y PENDIENTES DE EJERCICIOS ANTERIORES</b>					3,484.1	3,484.1	100.0
						Registro de Pagos de Adeudos de Ejercicios Fiscales Anteriores	Documento	1	1	100.00	3,484.1	3,484.1	
						<b>T O T A L</b>					<b>87,146.5</b>	<b>86,690.0</b>	<b>99.5</b>

# ANEXOS ESTABLECIDOS EN DIFERENTES ORDENAMIENTOS

**Relación de Bienes Muebles que Componen el Patrimonio  
Cuenta Pública 2022  
(Miles de Pesos)**

Ente Público: Centro de Conciliación Laboral del Estado de México

Código	Descripción de Bienes Muebles	Valor en Libros
1241-01-01	Equipo de Cómputo	23,451.8
1241-01-02	Muebles y Enseres	3,326.0
1244-01-03	Mobiliario y Equipo de Administración	438.8
	<b>T O T A L</b>	<b>27,216.6</b>

**Relación de Bienes Inmuebles que Componen el Patrimonio  
Cuenta Pública 2022  
(Miles de Pesos)**

Ente Público: Centro de Conciliación Laboral del Estado de México

Código	Descripción de Bienes Inmuebles	* Valor en Libros
	<b>N/A</b>	
	<b>T O T A L</b>	<b>0.0</b>

**Centro de Conciliación Laboral del Estado de México**  
**Cuenta Pública 2022**  
**Relación de Cuentas Bancarias Productivas Específicas**

Fondo, Programa o Convenio	Datos de la Cuenta Bancaria	
	Institución Bancaria	Número de Cuentas *
Gasto Corriente	BANORTE	180
Nómina	BANORTE	132
Cuenta de Valores	BANORTE	227
Cuenta de Valores	BANORTE	491

# **FORMATOS PARA EL CUMPLIMIENTO DE LA LEY DE DISCIPLINA FINANCIERA DE LAS ENTIDADES FEDERATIVAS Y LOS MUNICIPIOS**

Formato 1 Estado de Situación Financiera Detallado - LDF					
Centro de Conciliación Laboral del Estado de México					
Estado de Situación Financiera Detallado - LDF					
Al 31 de Diciembre de 2022 y 2021					
(Cifras en Miles de Pesos)					
Concepto	2022	2021	Concepto	2022	2021
<b>ACTIVO</b>			<b>PASIVO</b>		
<b>Activo Circulante</b>			<b>Pasivo Circulante</b>		
a. Efectivo y Equivalentes (a=a1+a2+a3+a4+a5+a6+a7)	5,306.6	1,396.1	a. Cuentas por Pagar a Corto Plazo (a=a1+a2+a3+a4+a5+a6+a7+a8+a9)	260.4	3,512.9
a1) Efectivo			a1) Servicios Personales por Pagar a Corto Plazo		
a2) Bancos/Tesorería	5,306.6	1,396.1	a2) Proveedores por Pagar a Corto Plazo		
a3) Bancos/Dependencias y Otros			a3) Contratistas por Obras Públicas por Pagar a Corto Plazo		
a4) Inversiones Temporales (Hasta 3 meses)			a4) Participaciones y Aportaciones por Pagar a Corto Plazo		
a5) Fondos con Afectación Específica			a5) Transferencias Otorgadas por Pagar a Corto Plazo		
a6) Depósitos de Fondos de Terceros en Garantía y/o Administración			a6) Intereses, Comisiones y Otros Gastos de la Deuda Pública por Pagar a Corto Plazo		
a7) Otros Efectivos y Equivalentes			a7) Retenciones y Contribuciones por Pagar a Corto Plazo		
b. Derechos a Recibir Efectivo o Equivalentes (b=b1+b2+b3+b4+b5+b6+b7)	0.2	13.0	a8) Devoluciones de la Ley de Ingresos por Pagar a Corto Plazo		
b1) Inversiones Financieras de Corto Plazo	0.2	13.0	a9) Otras Cuentas por Pagar a Corto Plazo	260.4	3,512.9
b2) Cuentas por Cobrar a Corto Plazo			b. Documentos por Pagar a Corto Plazo (b=b1+b2+b3)	0.0	0.0
b3) Deudores Diversos por Cobrar a Corto Plazo			b1) Documentos Comerciales por Pagar a Corto Plazo		
b4) Ingresos por Recuperar a Corto Plazo			b2) Documentos con Contratistas por Obras Públicas por Pagar a Corto Plazo		
b5) Deudores por Anticipos de la Tesorería a Corto Plazo			b3) Otros Documentos por Pagar a Corto Plazo		
b6) Préstamos Otorgados a Corto Plazo			c. Porción a Corto Plazo de la Deuda Pública a Largo Plazo (c=c1+c2)	0.0	0.0
b7) Otros Derechos a Recibir Efectivo o Equivalentes a Corto Plazo			c1) Porción a Corto Plazo de la Deuda Pública		
c. Derechos a Recibir Bienes o Servicios (c=c1+c2+c3+c4+c5)	0.0	0.0	c2) Porción a Corto Plazo de Arrendamiento Financiero		
c1) Anticipo a Proveedores por Adquisición de Bienes y Prestación de Servicios a Corto Plazo			d. Títulos y Valores a Corto Plazo		
c2) Anticipo a Proveedores por Adquisición de Bienes Inmuebles y Muebles a Corto Plazo			e. Pasivos Diferidos a Corto Plazo (e=e1+e2+e3)	0.0	0.0
c3) Anticipo a Proveedores por Adquisición de Bienes Intangibles a Corto Plazo			e1) Ingresos Cobrados por Adelantado a Corto Plazo		
c4) Anticipo a Contratistas por Obras Públicas a Corto Plazo			e2) Intereses Cobrados por Adelantado a Corto Plazo		
c5) Otros Derechos a Recibir Bienes o Servicios a Corto Plazo			e3) Otros Pasivos Diferidos a Corto Plazo		
d. Inventarios (d=d1+d2+d3+d4+d5)	0.0	0.0	f. Fondos y bienes de Terceros en Garantía y/o Administración a Corto Plazo (f=f1+f2+f3+f4+f5+f6)	0.0	0.0
d1) Inventario de Mercancías para Venta			f1) Fondos en Garantía a Corto Plazo		
d2) Inventario de Mercancías Terminadas			f2) Fondos en Administración a Corto Plazo		
d3) Inventario de Mercancías en Proceso de Elaboración			f3) Fondos Contingentes a Corto Plazo		
d4) Inventario de Materias Primas, Materiales y Suministros para Producción			f4) Fondos de Fideicomisos, Mandatos y Contratos Análogos a Corto Plazo		
d5) Bienes en Tránsito			f5) Otros Fondos de Terceros en Garantía y/o Administración a Corto Plazo		
e. Almacenes			f6) Valores y Bienes en Garantía a Corto Plazo		
f. Estimación por Pérdida o Deterioro de Activos Circulantes (f=f1+f2)	0.0	0.0	g. Provisiones a Corto Plazo (g=g1+g2+g3)	0.0	0.0
f1) Estimaciones para Cuentas Incobrables por Derechos a Recibir Efectivo o Equivalentes			g1) Provisión para Demandas y Juicios a Corto Plazo		
f2) Estimación por Deterioro de Inventarios			g2) Provisión para Contingencias a Corto Plazo		
g. Otros Activos Circulantes (g=g1+g2+g3+g4)	0.0	0.0	g3) Otras Provisiones a Corto Plazo		
g1) Valores en Garantía			h. Otros Pasivos a Corto Plazo (h=h1+h2+h3)	0.0	0.0
g2) Bienes en Garantía (excluye depósitos de fondos)			h1) Ingresos por Clasificar		
g3) Bienes Derivados de Embargos, Decorchos, Aseguramientos y Dación en Pago			h2) Recaudación por Participar		
g4) Adquisición con Fondos de Terceros			h3) Otros Pasivos Circulantes		
<b>IA. Total de Activos Circulantes (IA = a + b + c + d + e + f + g)</b>	<b>5,306.8</b>	<b>1,409.1</b>	<b>IIA. Total de Pasivos Circulantes (IIA = a + b + c + d + e + f + g + h)</b>	<b>260.4</b>	<b>3,512.9</b>
<b>Activo No Circulante</b>			<b>Pasivo No Circulante</b>		
a. Inversiones Financieras a Largo Plazo			a. Cuentas por Pagar a Largo Plazo		
b. Derechos a Recibir Efectivo o Equivalentes a Largo Plazo			b. Documentos por Pagar a Largo Plazo		
c. Bienes Inmuebles, Infraestructura y Construcciones en Proceso			c. Deuda Pública a Largo Plazo		
d. Bienes Muebles	27,216.6	26,975.1	d. Pasivos Diferidos a Largo Plazo		
e. Activos Intangibles			e. Fondos y Bienes de Terceros en Garantía y/o en Administración a Largo Plazo		
f. Depreciación, Deterioro y Amortización Acumulada de Bienes	-9,603.3	-4,782.6	f. Provisiones a Largo Plazo		
g. Activos Diferidos			<b>IIB. Total de Pasivos No Circulantes (IIB = a + b + c + d + e + f)</b>	<b>0.0</b>	<b>0.0</b>
h. Estimación por Pérdida o Deterioro de Activos no Circulantes			<b>II. Total del Pasivo (II = IIA + IIB)</b>	<b>260.4</b>	<b>3,512.9</b>
i. Otros Activos no Circulantes			<b>HACIENDA PÚBLICA/PATRIMONIO</b>		
<b>IB. Total de Activos No Circulantes (IB = a + b + c + d + e + f + g + h + i)</b>	<b>17,613.3</b>	<b>22,192.5</b>	<b>IIIA. Hacienda Pública/Patrimonio Contribuido (IIIA = a + b + c)</b>	<b>0.0</b>	<b>0.0</b>
<b>I. Total del Activo (I = IA + IB)</b>	<b>22,920.1</b>	<b>23,601.6</b>	a. Aportaciones		
			b. Donaciones de Capital		
			c. Actualización de la Hacienda Pública/Patrimonio		
			<b>IIIB. Hacienda Pública/Patrimonio Generado (IIIB = a + b + c + d + e)</b>	<b>22,659.7</b>	<b>20,088.7</b>
			a. Resultados del Ejercicio (Ahorro/ Desahorro)	2,538.3	-10,868.4
			b. Resultados de Ejercicios Anteriores	20,121.4	30,957.1
			c. Revalúos		
			d. Reservas		
			e. Rectificaciones de Resultados de Ejercicios Anteriores		
			<b>IIIC. Exceso o Insuficiencia en la Actualización de la Hacienda Pública/Patrimonio (IIIC=a+b)</b>	<b>0.0</b>	<b>0.0</b>
			a. Resultado por Posición Monetaria		
			b. Resultado por Tenencia de Activos no Monetarios		
			<b>III. Total Hacienda Pública/Patrimonio (III = IIIA + IIIB + IIIC)</b>	<b>22,659.7</b>	<b>20,088.7</b>
			<b>IV. Total del Pasivo y Hacienda Pública/Patrimonio (IV = II + III)</b>	<b>22,920.1</b>	<b>23,601.6</b>



Formato 2 Informe Analítico de la Deuda Pública y Otros Pasivos - LDF

Centro de Conciliación Laboral del Estado de México  
Informe Analítico de la Deuda Pública y Otros Pasivos - LDF  
Al 31 de Diciembre de 2021 y 2022

Denominación de la Deuda Pública y Otros Pasivos (c)	Saldo al 31 de Diciembre de 2021 (d)	Disposiciones del Periodo (e)	Amortizaciones del Periodo (f)	Revaluaciones, Reclasificaciones y Otros Ajustes (g)	Saldo Final del Periodo (h) h=d+e-f+g	Pago de Intereses del Periodo (i)	Pago de Comisiones y demás Costos Asociados Durante el Periodo (j)
<b>1. Deuda Pública (1=A+B)</b>	0.0	0.0	0.0	0.0	0.0	0.0	
<b>A. Corto Plazo (A=a1+a2+a3)</b>	0.0	0.0	0.0	0.0	0.0	0.0	
a1) Instituciones de Crédito							
a2) Títulos y Valores							
a3) Arrendamientos Financieros							
<b>B. Largo Plazo (B=b1+b2+b3)</b>	0.0	0.0	0.0	0.0	0.0	0.0	
b1) Instituciones de Crédito							
b2) Títulos y Valores							
b3) Arrendamientos Financieros							
<b>2. Otros Pasivos</b>	3,512.9				260.4		
<b>3. Total de la Deuda Pública y Otros Pasivos (3=1+2)</b>	3,512.9	0.0	0.0	0.0	260.4		
<b>4. Deuda Contingente 1 (Informativo)</b>	0.0	0.0	0.0	0.0	0.0	0.0	
A. Deuda Contingente 1							
B. Deuda Contingente 2							
C. Deuda Contingente XX							
<b>5. Valor de Instrumentos Bono Cupón Cero 2 (Informativo)</b>	0.0	0.0	0.0	0.0	0.0	0.0	
A. Instrumento Bono Cupón Cero 1							
B. Instrumento Bono Cupón Cero 2							
C. Instrumento Bono Cupón Cero XX							

1 Se refiere a cualquier Financiamiento sin fuente o garantía de pago definida, que sea asumida de manera solidaria o subsidiaria por las Entidades Federativas con sus Municipios, organismos descentralizados y empresas de participación estatal mayoritaria y fideicomisos, locales o municipales, y por los Municipios con sus respectivos organismos descentralizados y empresas de participación municipal mayoritaria.

2 Se refiere al valor del Bono Cupón Cero que respalda el pago de los créditos asociados al mismo (Activo).

Obligaciones a Corto Plazo (k)	Monto Contratado (l)	Plazo Pactado (m)	Tasa de Interés (n)	Comisiones y Costos Relacionados (o)	Tasa Efectiva (p)
<b>6. Obligaciones a Corto Plazo (Informativo)</b>					
A. Crédito 1					
B. Crédito 2					
C. Crédito XX					

Formato 3 Informe Analítico de Obligaciones Diferentes de Financiamientos - LDF										
Centro de Conciliación Laboral del Estado de México										
Informe Analítico de Obligaciones Diferentes de Financiamientos										
Al 31 de Diciembre de 2022										
(Miles de Pesos)										
Denominación de las Obligaciones Diferentes de Financiamiento (c)	Fecha del Contrato (d)	Fecha de Inicio de Operación del Proyecto (e)	Fecha de Vencimiento (f)	Monto de la Inversión Pactado (g)	Plazo Pactado (h)	Monto Promedio Mensual del Pago de la Contraprestación (i)	Monto Promedio Mensual del Pago de la Contraprestación Correspondiente al Pago de Inversión (j)	Monto Pagado de la Inversión al XX de XXXX de 20XX (k)	Monto Pagado de la Inversión Actualizado al XX de XXXX de 20XX (l)	Saldo Pendiente por Pagar de la Inversión al XX de XXXX de 20XX (m = g - l)
<b>A. Asociaciones Público Privadas (APP's)</b> (A=a+b+c+d)				0.0		0.0	0.0			0.0
a) APP 1										0.0
b) APP 2										0.0
c) APP 3										0.0
d) APPXX										0.0
<b>B. Otros Instrumentos (B=a+b+c+d)</b>				0.0		0.0	0.0			0.0
a) Otro Instrumento 1										0.0
b) Otro Instrumento 2										0.0
c) Otro Instrumento 3										0.0
d) Otro Instrumento XX										0.0
<b>C. Total de Obligaciones Diferentes de Financiamiento (C=A+B)</b>				0.0		0.0	0.0			0.0

N/A

**Formato 4 Balance Presupuestario - LDF**

<b>Centro de Conciliación Laboral del Estado de México</b>			
<b>Balance Presupuestario</b>			
<b>Del 1 de Enero al 31 de Diciembre de 2022</b>			
<b>(MILES DE PESOS)</b>			
Concepto	Estimado / Aprobado	Devengado	Recaudado / Pagado
<b>A. Ingresos Totales (A = A1+A2+A3)</b>	88,654.9	89,023.4	89,023.4
A1. Ingresos de Libre Disposición	88,654.9	87,187.3	87,187.3
A2. Transferencias Federales Etiquetadas			
A3. Financiamiento Neto		1,836.1	1,836.1
<b>B. Egresos Presupuestarios<sup>1</sup> (B = B1+B2)</b>	88,654.9	83,554.0	83,340.7
B1. Gasto No Etiquetado (sin incluir Amortización de la Deuda Pública)	88,654.9	83,554.0	83,340.7
B2. Gasto Etiquetado (sin incluir Amortización de la Deuda Pública)			
<b>C. Remanentes del Ejercicio Anterior (C = C1 + C2)</b>	0.0	1,396.1	1,396.1
C1. Remanentes de Ingresos de Libre Disposición Aplicados en el Período		1,396.1	1,396.1
C2. Remanentes de Transferencias Federales Etiquetadas Aplicados en el Período			
<b>I. Balance Presupuestario (I = A – B + C)</b>	0.0	6,865.5	7,078.8
<b>II. Balance Presupuestario sin Financiamiento Neto (II = I - A3)</b>	0.0	5,029.4	5,242.7
<b>III. Balance Presupuestario sin Financiamiento Neto y sin Remanentes del Ejercicio Anterior (III= II - C)</b>	0.0	3,633.3	3,846.6
Concepto	Aprobado	Devengado	Pagado
<b>E. Intereses, Comisiones y Gastos de la Deuda (E= E1+E2)</b>	0.0	0.0	0.0
E1. Intereses, Comisiones y Gastos de la Deuda con Gasto No Etiquetado			
E2. Intereses, Comisiones y Gastos de la Deuda con Gasto Etiquetado			
<b>IV. Balance Primario (IV = III + E)</b>	0.0	3,633.3	3,846.6
Concepto	Estimado/ Aprobado	Devengado	Recaudado / Pagado
<b>F. Financiamiento (F = F1 + F2)</b>	0.0	0.0	0.0
F1. Financiamiento con Fuente de Pago de Ingresos de Libre Disposición			
F2. Financiamiento con Fuente de Pago de Transferencias Federales Etiquetadas			
<b>G. Amortización de la Deuda (G = G1 + G2)</b>	0.0	0.0	0.0
G1. Amortización de la Deuda Pública con Gasto No Etiquetado			
G2. Amortización de la Deuda Pública con Gasto Etiquetado			
<b>A3. Financiamiento Neto (A3 = F – G)</b>	0.0	0.0	0.0
Concepto	Estimado/ Aprobado	Devengado	Recaudado / Pagado
A1. Ingresos de Libre Disposición	88,654.9	87,187.3	87,187.3
<b>A3.1 Financiamiento Neto con Fuente de Pago de Ingresos de Libre Disposición (A3.1 = F1 – G1)</b>	0.0	1,836.1	1,836.1
F1. Financiamiento con Fuente de Pago de Ingresos de Libre Disposición		1,836.1	1,836.1
G1. Amortización de la Deuda Pública con Gasto No Etiquetado			
<b>B1. Gasto No Etiquetado (sin incluir Amortización de la Deuda Pública)</b>	88,654.9	83,554.0	83,340.7
C1. Remanentes de Ingresos de Libre Disposición Aplicados en el Período		1,396.1	1,396.1
<b>V. Balance Presupuestario de Recursos Disponibles (V = A1 + A3.1 – B1 + C1)</b>	0.0	6,865.5	7,078.8
<b>VI. Balance Presupuestario de Recursos Disponibles sin Financiamiento Neto (VI = V – A3.1)</b>	0.0	5,029.4	5,242.7
Concepto	Estimado/ Aprobado	Devengado	Recaudado / Pagado
A2. Transferencias Federales Etiquetadas			
<b>A3.2 Financiamiento Neto con Fuente de Pago de Transferencias Federales Etiquetadas (A3.2 = F2 – G2)</b>	0.0	0.0	0.0
F2. Financiamiento con Fuente de Pago de Transferencias Federales Etiquetadas			
G2. Amortización de la Deuda Pública con Gasto Etiquetado			
B2. Gasto Etiquetado (sin incluir Amortización de la Deuda Pública)	0.0	0.0	0.0
C2. Remanentes de Transferencias Federales Etiquetadas Aplicados en el Período			
<b>VII. Balance Presupuestario de Recursos Etiquetados (VII = A2 + A3.2 – B2 + C2)</b>	0.0	0.0	0.0
<b>VIII. Balance Presupuestario de Recursos Etiquetados sin Financiamiento Neto (VIII = VII – A3.2)</b>	0.0	0.0	0.0

Formato 5 Estado Analítico de Ingresos Detallado						
Centro de Conciliación Laboral del Estado de México						
Estado Analítico de Ingresos Detallado - LDF						
Del 1 de Enero al 31 de Diciembre de 2022						
(Miles de Pesos)						
Concepto	Ingreso					Diferencia
	Estimado	Ampliaciones/ (Reducciones)	Modificado	Devengado	Recaudado	
<b>Ingresos de Libre Disposición</b>						
A. Impuestos			0.0			0.0
B. Cuotas y Aportaciones de Seguridad Social			0.0			0.0
C. Contribuciones de Mejoras			0.0			0.0
D. Derechos			0.0			0.0
E. Productos			0.0	403.2	403.2	-403.2
F. Aprovechamientos			0.0			0.0
G. Ingresos por Ventas de Bienes y Servicios	4,992.7		4,992.7	1,448.5	1,448.5	3,544.2
<b>H. Participaciones</b>						
<b>(H=h1+h2+h3+h4+h5+h6+h7+h8+h9+h10+h11)</b>	<b>0.0</b>	<b>0.0</b>	<b>0.0</b>	<b>0.0</b>	<b>0.0</b>	<b>0.0</b>
h1) Fondo General de Participaciones			0.0			0.0
h2) Fondo de Fomento Municipal			0.0			0.0
h3) Fondo de Fiscalización y Recaudación			0.0			0.0
h4) Fondo de Compensación			0.0			0.0
h5) Fondo de Extracción de Hidrocarburos			0.0			0.0
h6) Impuesto Especial Sobre Producción y Servicios			0.0			0.0
h7) 0.136% de la Recaudación Federal Participable			0.0			0.0
h8) 3.17% Sobre Extracción de Petróleo			0.0			0.0
h9) Gasolinas y Diésel			0.0			0.0
h10) Fondo del Impuesto Sobre la Renta			0.0			0.0
h11) Fondo de Estabilización de los Ingresos de las Entidades Federativas			0.0			0.0
I. Incentivos Derivados de la Colaboración Fiscal (I=i1+i2+i3+i4+i5)	0.0	0.0	0.0	0.0	0.0	0.0
i1) Tenencia o Uso de Vehículos			0.0			0.0
i2) Fondo de Compensación ISAN			0.0			0.0
i3) Impuesto Sobre Automóviles Nuevos			0.0			0.0
i4) Fondo de Compensación de Repecos-Intermedios			0.0			0.0
i5) Otros Incentivos Económicos			0.0			0.0
<b>J. Transferencias</b>	<b>83,662.2</b>	<b>-1,239.8</b>	<b>82,422.4</b>	<b>86,731.7</b>	<b>86,731.7</b>	<b>-4,309.3</b>
K. Convenios	0.0	0.0	0.0	0.0	0.0	0.0
k1) Otros Convenios y Subsidios			0.0			0.0
<b>L. Otros Ingresos de Libre Disposición (L=l1+l2)</b>	<b>0.0</b>	<b>0.0</b>	<b>0.0</b>	<b>0.0</b>	<b>0.0</b>	<b>0.0</b>
l1) Participaciones en Ingresos Locales			0.0			0.0
l2) Otros Ingresos de Libre Disposición			0.0			0.0
<b>I. Total de Ingresos de Libre Disposición</b>	<b>88,654.9</b>	<b>-1,239.8</b>	<b>87,415.1</b>	<b>88,583.4</b>	<b>88,583.4</b>	<b>-1,168.3</b>
<b>(I=A+B+C+D+E+F+G+H+I+J+K+L)</b>						
<b>Ingresos Excedentes de Ingresos de Libre Disposición</b>			0.0			0.0
<b>Transferencias Federales Etiquetadas</b>			0.0			0.0
<b>A. Aportaciones (A=a1+a2+a3+a4+a5+a6+a7+a8)</b>	<b>0.0</b>	<b>0.0</b>	<b>0.0</b>	<b>0.0</b>	<b>0.0</b>	<b>0.0</b>
a1) Fondo de Aportaciones para la Nómina Educativa y Gasto Operativo			0.0			0.0
a2) Fondo de Aportaciones para los Servicios de Salud			0.0			0.0
a3) Fondo de Aportaciones para la Infraestructura Social			0.0			0.0
a4) Fondo de Aportaciones para el Fortalecimiento de los Municipios y de las Demarcaciones Territoriales del Distrito Federal			0.0			0.0
a5) Fondo de Aportaciones Múltiples			0.0			0.0
a6) Fondo de Aportaciones para la Educación Tecnológica y de Adultos			0.0			0.0
a7) Fondo de Aportaciones para la Seguridad Pública de los Estados y del Distrito Federal			0.0			0.0
a8) Fondo de Aportaciones para el Fortalecimiento de las Entidades Federativas			0.0			0.0
<b>B. Convenios (B=b1+b2+b3+b4)</b>	<b>0.0</b>	<b>0.0</b>	<b>0.0</b>	<b>0.0</b>	<b>0.0</b>	<b>0.0</b>
b1) Convenios de Protección Social en Salud			0.0			0.0
b2) Convenios de Descentralización			0.0			0.0
b3) Convenios de Reasignación			0.0			0.0
b4) Otros Convenios y Subsidios			0.0			0.0
<b>C. Fondos Distintos de Aportaciones (C=c1+c2)</b>	<b>0.0</b>	<b>0.0</b>	<b>0.0</b>	<b>0.0</b>	<b>0.0</b>	<b>0.0</b>
c1) Fondo para Entidades Federativas y Municipios Productores de Hidrocarburos			0.0			0.0
c2) Fondo Minero			0.0			0.0
D. Transferencias, Subsidios y Subvenciones, y Pensiones y Jubilaciones			0.0			0.0
E. Otras Transferencias Federales Etiquetadas			0.0			0.0
<b>II. Total de Transferencias Federales Etiquetadas (II = A + B + C + D + E)</b>	<b>0.0</b>	<b>0.0</b>	<b>0.0</b>	<b>0.0</b>	<b>0.0</b>	<b>0.0</b>
<b>III. Ingresos Derivados de Financiamientos (III = A)</b>	<b>0.0</b>	<b>5,059.8</b>	<b>5,059.8</b>	<b>1,836.1</b>	<b>1,836.1</b>	<b>3,223.7</b>
A. Ingresos Derivados de Financiamientos		5,059.8	5,059.8	1,836.1	1,836.1	3,223.7
<b>IV. Total de Ingresos (IV = I + II + III)</b>	<b>88,654.9</b>	<b>3,820.0</b>	<b>92,474.9</b>	<b>90,419.5</b>	<b>90,419.5</b>	<b>2,055.4</b>
<b>Datos Informativos</b>						
1. Ingresos Derivados de Financiamientos con Fuente de Pago de Ingresos de Libre Disposición			0.0			0.0
2. Ingresos Derivados de Financiamientos con Fuente de Pago de Transferencias Federales Etiquetadas			0.0			0.0
3. Ingresos Derivados de Financiamientos (3 = 1 + 2)	0.0	0.0	0.0	0.0	0.0	0.0

**Formato 6 a) Estado Analítico del Ejercicio del Presupuesto de Egresos Detallado - LDF  
(Clasificación por Objeto del Gasto)**

Centro de Conciliación Laboral del Estado de México Estado Analítico del Ejercicio del Presupuesto de Egresos Detallado Clasificación por Objeto del Gasto (Capítulo y Concepto) Del 1 de Enero al 31 de Diciembre de 2022 (Miles de Pesos)						
Concepto	Egresos					Subejercicio
	Aprobado	Ampliaciones/ (Reducciones)	Modificado	Devengado	Pagado	
<b>I. Gasto No Etiquetado (I=A+B+C+D+E+F+G+H+I)</b>	<b>88,654.9</b>	<b>3,820.0</b>	<b>92,474.9</b>	<b>83,554.0</b>	<b>83,340.7</b>	<b>8,920.9</b>
<b>A. Servicios Personales (A=a1+a2+a3+a4+a5+a6+a7)</b>	<b>67,709.9</b>	<b>1,557.6</b>	<b>69,267.5</b>	<b>64,914.6</b>	<b>64,914.6</b>	<b>4,352.9</b>
a1) Remuneraciones al Personal de Carácter Permanente	31,402.6	140.4	31,543.0	28,975.8	28,975.8	2,567.2
a2) Remuneraciones al Personal de Carácter Transitorio			0.0			0.0
a3) Remuneraciones Adicionales y Especiales	22,097.6	1,952.0	24,049.6	22,976.3	22,976.3	1,073.3
a4) Seguridad Social	9,815.6	117.0	9,932.6	9,497.8	9,497.8	434.8
a5) Otras Prestaciones Sociales y Económicas	4,394.1	-698.9	3,695.2	3,417.6	3,417.6	277.6
a6) Previsiones			0.0			0.0
a7) Pago de Estímulos a Servidores Públicos		47.1	47.1	47.1	47.1	0.0
<b>B. Materiales y Suministros (B=b1+b2+b3+b4+b5+b6+b7+b8+b9)</b>	<b>3,549.9</b>	<b>-1,192.3</b>	<b>2,357.6</b>	<b>2,039.8</b>	<b>2,039.9</b>	<b>317.8</b>
b1) Materiales de Administración, Emisión de Documentos y Artículos Oficiales	2,156.8	-778.2	1,378.6	1,167.4	1,167.4	211.2
b2) Alimentos y Utensilios	43.2	-35.7	7.5	7.5	7.5	0.0
b3) Materias Primas y Materiales de Producción y Comercialización			0.0			0.0
b4) Materiales y Artículos de Construcción y de Reparación	14.4	159.5	173.9	168.0	168.1	5.9
b5) Productos Químicos, Farmacéuticos y de Laboratorio	3.1	-3.0	0.1	0.0	0.0	0.1
b6) Combustibles, Lubricantes y Aditivos	1,201.0	-493.8	707.2	606.6	606.6	100.6
b7) Vestuario, Blancos, Prendas de Protección y Artículos Deportivos	45.0	-44.0	1.0	1.0	1.0	0.0
b8) Materiales y Suministros Para Seguridad			0.0			0.0
b9) Herramientas, Refacciones y Accesorios Menores	86.4	2.9	89.3	89.3	89.3	0.0
<b>C. Servicios Generales (C=c1+c2+c3+c4+c5+c6+c7+c8+c9)</b>	<b>14,155.1</b>	<b>235.2</b>	<b>14,390.3</b>	<b>12,841.5</b>	<b>12,628.1</b>	<b>1,548.8</b>
c1) Servicios Básicos	1,388.5	198.5	1,587.0	1,357.6	1,247.2	229.4
c2) Servicios de Arrendamiento	5,226.4	-86.7	5,139.7	4,630.4	4,630.3	509.3
c3) Servicios Profesionales, Científicos, Técnicos y Otros Servicios	2,316.9	-463.4	1,853.5	1,527.6	1,424.7	325.9
c4) Servicios Financieros, Bancarios y Comerciales	190.4	-76.0	114.4	114.4	114.4	0.0
c5) Servicios de Instalación, Reparación, Mantenimiento y Conservación	3,487.3	-31.4	3,455.9	3,124.3	3,124.3	331.6
c6) Servicios de Comunicación Social y Publicidad	90.4	-58.2	32.2	4.6	4.6	27.6
c7) Servicios de Traslado y Viáticos	22.5	159.5	182.0	181.9	181.9	0.1
c8) Servicios Oficiales	0.0	231.5	231.5	231.5	231.5	0.0
c9) Otros Servicios Generales	1,432.7	361.4	1,794.1	1,669.2	1,669.2	124.9
<b>D. Transferencias, Asignaciones, Subsidios y Otras Ayudas (D=d1+d2+d3+d4+d5+d6+d7+d8+d9)</b>	<b>0.0</b>	<b>0.0</b>	<b>0.0</b>	<b>0.0</b>	<b>0.0</b>	<b>0.0</b>
d1) Transferencias Internas y Asignaciones al Sector Público			0.0			0.0
d2) Transferencias al Resto del Sector Público			0.0			0.0
d3) Subsidios y Subvenciones			0.0			0.0
d4) Ayudas Sociales			0.0			0.0
d5) Pensiones y Jubilaciones			0.0			0.0
d6) Transferencias a Fideicomisos, Mandatos y Otros Análogos			0.0			0.0
d7) Transferencias a la Seguridad Social			0.0			0.0
d8) Donativos			0.0			0.0
d9) Transferencias al Exterior			0.0			0.0
<b>E. Bienes Muebles, Inmuebles e Intangibles (E=e1+e2+e3+e4+e5+e6+e7+e8+e9)</b>	<b>3,240.0</b>	<b>-264.6</b>	<b>2,975.4</b>	<b>274.0</b>	<b>274.0</b>	<b>2,701.4</b>
e1) Mobiliario y Equipo de Administración	612.0	-30.6	581.4	241.5	241.5	339.9
e2) Mobiliario y Equipo Educativo y Recreativo	108.0	-108.0	0.0			0.0
e3) Equipo e Instrumental Médico y de Laboratorio			0.0			0.0
e4) Vehículos y Equipo de Transporte			0.0			0.0
e5) Equipo de Defensa y Seguridad			0.0			0.0
e6) Maquinaria, Otros Equipos y Herramientas			0.0			0.0
e7) Activos Biológicos			0.0			0.0
e8) Bienes Inmuebles			0.0			0.0
e9) Activos Intangibles	2,520.0	-126.0	2,394.0	32.5	32.5	2,361.5
<b>F. Inversión Pública (F=f1+f2+f3)</b>	<b>0.0</b>	<b>0.0</b>	<b>0.0</b>	<b>0.0</b>	<b>0.0</b>	<b>0.0</b>
f1) Obra Pública en Bienes de Dominio Público			0.0			0.0
f2) Obra Pública en Bienes Propios			0.0			0.0
f3) Proyectos Productivos y Acciones de Fomento			0.0			0.0
<b>G. Inversiones Financieras y Otras Provisiones (G=g1+g2+g3+g4+g5+g6+g7)</b>	<b>0.0</b>	<b>0.0</b>	<b>0.0</b>	<b>0.0</b>	<b>0.0</b>	<b>0.0</b>
g1) Inversiones Para el Fomento de Actividades Productivas			0.0			0.0
g2) Acciones y Participaciones de Capital			0.0			0.0
g3) Compra de Títulos y Valores			0.0			0.0
g4) Concesión de Préstamos			0.0			0.0
g5) Inversiones en Fideicomisos, Mandatos y Otros Análogos			0.0			0.0
Fideicomiso de Desastres Naturales (Informativo)			0.0			0.0
g6) Otras Inversiones Financieras			0.0			0.0
g7) Provisiones para Contingencias y Otras Erogaciones Especiales			0.0			0.0
<b>H. Participaciones y Aportaciones (H=h1+h2+h3)</b>	<b>0.0</b>	<b>0.0</b>	<b>0.0</b>	<b>0.0</b>	<b>0.0</b>	<b>0.0</b>
h1) Participaciones			0.0			0.0
h2) Aportaciones			0.0			0.0
h3) Convenios			0.0			0.0
<b>I. Deuda Pública (I=i1+i2+i3+i4+i5+i6+i7)</b>	<b>0.0</b>	<b>3,484.1</b>	<b>3,484.1</b>	<b>3,484.1</b>	<b>3,484.1</b>	<b>0.0</b>
i1) Amortización de la Deuda Pública			0.0			0.0
i2) Intereses de la Deuda Pública			0.0			0.0
i3) Comisiones de la Deuda Pública			0.0			0.0
i4) Gastos de la Deuda Pública			0.0			0.0
i5) Costo por Coberturas			0.0			0.0
i6) Apoyos Financieros			0.0			0.0
<b>i7) Adeudos de Ejercicios Fiscales Anteriores (ADEFAS)</b>		<b>3,484.1</b>	<b>3,484.1</b>	<b>3,484.1</b>	<b>3,484.1</b>	<b>0.0</b>

Concepto	Egresos					Subejercicio
	Aprobado	Ampliaciones/ (Reducciones)	Modificado	Devengado	Pagado	
<b>II. Gasto Etiquetado (II=A+B+C+D+E+F+G+H+I)</b>	0.0	0.0	0.0	0.0	0.0	0.0
<b>A. Servicios Personales (A=a1+a2+a3+a4+a5+a6+a7)</b>	0.0	0.0	0.0	0.0	0.0	0.0
a1) Remuneraciones al Personal de Carácter Permanente				0.0		0.0
a2) Remuneraciones al Personal de Carácter Transitorio				0.0		0.0
a3) Remuneraciones Adicionales y Especiales				0.0		0.0
a4) Seguridad Social				0.0		0.0
a5) Otras Prestaciones Sociales y Económicas				0.0		0.0
a6) Previsiones				0.0		0.0
a7) Pago de Estímulos a Servidores Públicos				0.0		0.0
<b>B. Materiales y Suministros (B=b1+b2+b3+b4+b5+b6+b7+b8+b9)</b>	0.0	0.0	0.0	0.0	0.0	0.0
b1) Materiales de Administración, Emisión de Documentos y Artículos Oficiales				0.0		0.0
b2) Alimentos y Utensilios				0.0		0.0
b3) Materias Primas y Materiales de Producción y Comercialización				0.0		0.0
b4) Materiales y Artículos de Construcción y de Reparación				0.0		0.0
b5) Productos Químicos, Farmacéuticos y de Laboratorio				0.0		0.0
b6) Combustibles, Lubricantes y Aditivos				0.0		0.0
b7) Vestuario, Blancos, Prendas de Protección y Artículos Deportivos				0.0		0.0
b8) Materiales y Suministros Para Seguridad				0.0		0.0
b9) Herramientas, Refacciones y Accesorios Menores				0.0		0.0
<b>C. Servicios Generales (C=c1+c2+c3+c4+c5+c6+c7+c8+c9)</b>	0.0	0.0	0.0	0.0	0.0	0.0
c1) Servicios Básicos				0.0		0.0
c2) Servicios de Arrendamiento				0.0		0.0
c3) Servicios Profesionales, Científicos, Técnicos y Otros Servicios				0.0		0.0
c4) Servicios Financieros, Bancarios y Comerciales				0.0		0.0
c5) Servicios de Instalación, Reparación, Mantenimiento y Conservación				0.0		0.0
c6) Servicios de Comunicación Social y Publicidad				0.0		0.0
c7) Servicios de Traslado y Viáticos				0.0		0.0
c8) Servicios Oficiales				0.0		0.0
c9) Otros Servicios Generales				0.0		0.0
<b>D. Transferencias, Asignaciones, Subsidios y Otras Ayudas (D=d1+d2+d3+d4+d5+d6+d7+d8+d9)</b>	0.0	0.0	0.0	0.0	0.0	0.0
d1) Transferencias Internas y Asignaciones al Sector Público				0.0		0.0
d2) Transferencias al Resto del Sector Público				0.0		0.0
d3) Subsidios y Subvenciones				0.0		0.0
d4) Ayudas Sociales				0.0		0.0
d5) Pensiones y Jubilaciones				0.0		0.0
d6) Transferencias a Fideicomisos, Mandatos y Otros Análogos				0.0		0.0
d7) Transferencias a la Seguridad Social				0.0		0.0
d8) Donativos				0.0		0.0
d9) Transferencias al Exterior				0.0		0.0
<b>E. Bienes Muebles, Inmuebles e Intangibles (E=e1+e2+e3+e4+e5+e6+e7+e8+e9)</b>	0.0	0.0	0.0	0.0	0.0	0.0
e1) Mobiliario y Equipo de Administración				0.0		0.0
e2) Mobiliario y Equipo Educativo y Recreativo				0.0		0.0
e3) Equipo e Instrumental Médico y de Laboratorio				0.0		0.0
e4) Vehículos y Equipo de Transporte				0.0		0.0
e5) Equipo de Defensa y Seguridad				0.0		0.0
e6) Maquinaria, Otros Equipos y Herramientas				0.0		0.0
e7) Activos Biológicos				0.0		0.0
e8) Bienes Inmuebles				0.0		0.0
e9) Activos Intangibles				0.0		0.0
<b>F. Inversión Pública (F=f1+f2+f3)</b>	0.0	0.0	0.0	0.0	0.0	0.0
f1) Obra Pública en Bienes de Dominio Público				0.0		0.0
f2) Obra Pública en Bienes Propios				0.0		0.0
f3) Proyectos Productivos y Acciones de Fomento				0.0		0.0
<b>G. Inversiones Financieras y Otras Provisiones (G=g1+g2+g3+g4+g5+g6+g7)</b>	0.0	0.0	0.0	0.0	0.0	0.0
g1) Inversiones Para el Fomento de Actividades Productivas				0.0		0.0
g2) Acciones y Participaciones de Capital				0.0		0.0
g3) Compra de Títulos y Valores				0.0		0.0
g4) Concesión de Préstamos				0.0		0.0
g5) Inversiones en Fideicomisos, Mandatos y Otros Análogos				0.0		0.0
Fideicomiso de Desastres Naturales (Informativo)				0.0		0.0
g6) Otras Inversiones Financieras				0.0		0.0
g7) Provisiones para Contingencias y Otras Erogaciones Especiales				0.0		0.0
<b>H. Participaciones y Aportaciones (H=h1+h2+h3)</b>	0.0	0.0	0.0	0.0	0.0	0.0
h1) Participaciones				0.0		0.0
h2) Aportaciones				0.0		0.0
h3) Convenios				0.0		0.0
<b>I. Deuda Pública (I=i1+i2+i3+i4+i5+i6+i7)</b>	0.0	0.0	0.0	0.0	0.0	0.0
i1) Amortización de la Deuda Pública				0.0		0.0
i2) Intereses de la Deuda Pública				0.0		0.0
i3) Comisiones de la Deuda Pública				0.0		0.0
i4) Gastos de la Deuda Pública				0.0		0.0
i5) Costo por Coberturas				0.0		0.0
i6) Apoyos Financieros				0.0		0.0
i7) Adeudos de Ejercicios Fiscales Anteriores (ADEFAS)				0.0		0.0
<b>III. Total de Egresos (III = I + II)</b>	88,654.9	3,820.0	92,474.9	83,554.0	83,340.7	8,920.9

Formato 6 b) Estado Analítico del Ejercicio del Presupuesto de Egresos Detallado - LDF (Clasificación Administrativa)						
<b>Centro de Conciliación Laboral del Estado de México</b> <b>Estado Analítico del Ejercicio del Presupuesto de Egresos Detallado</b> <b>Clasificación Administrativa</b> <b>Del 1 de Enero al 31 de Diciembre de 2022</b> <b>(Miles de Pesos)</b>						
Concepto (c)	Egresos					Subejercicio
	Aprobado	Ampliaciones/ (Reducciones)	Modificado	Devengado	Pagado	
<b>I. Gasto No Etiquetado (I=A+B+C+D+E+F+G+H)</b>	88,654.9	3,820.0	92,474.9	83,554.0	83,340.7	8,920.9
209C020000 Centro de Conciliación Laboral del Estado de México	88,654.90	3,820.00	92,474.9	83,554.0	83,340.7	8,920.9
<b>II. Gasto Etiquetado (II=A+B+C+D+E+F+G+H)</b>	0.0	0.0	0.0	0.0	0.0	0.0
Nombre del Ente Público (CLAVE)			0.0			0.0
<b>III. Total de Egresos (III = I + II)</b>	88,654.9	3,820.0	92,474.9	83,554.0	83,340.7	8,920.9

Formato 6 c) Estado Analítico del Ejercicio del Presupuesto de Egresos Detallado - LDF (Clasificación Funcional)						
Centro de Conciliación Laboral del Estado de México Estado Analítico del Ejercicio del Presupuesto de Egresos Detallado Clasificación Funcional (Finalidad y Función) Del 1 de Enero al 31 de Diciembre de 2022 (Miles de Pesos)						
Concepto (c)	Egresos					Subejercicio (e)
	Aprobado (d)	Ampliaciones/ (Reducciones)	Modificado	Devengado	Pagado	
<b>I. Gasto No Etiquetado (I=A+B+C+D)</b>	<b>88,654.9</b>	<b>3,820.0</b>	<b>92,474.9</b>	<b>83,554.0</b>	<b>83,340.7</b>	<b>8,920.9</b>
<b>A. Gobierno (A=a1+a2+a3+a4+a5+a6+a7+a8)</b>	<b>0.0</b>	<b>0.0</b>	<b>0.0</b>	<b>0.0</b>	<b>0.0</b>	<b>0.0</b>
a1) Legislación			0.0			0.0
a2) Justicia			0.0			0.0
a3) Coordinación de la Política de Gobierno			0.0			0.0
a4) Relaciones Exteriores			0.0			0.0
a5) Asuntos Financieros y Hacendarios			0.0			0.0
a6) Seguridad Nacional			0.0			0.0
a7) Asuntos de Orden Público y de Seguridad Interior			0.0			0.0
a8) Otros Servicios Generales			0.0			0.0
<b>B. Desarrollo Social (B=b1+b2+b3+b4+b5+b6+b7)</b>	<b>0.0</b>	<b>0.0</b>	<b>0.0</b>	<b>0.0</b>	<b>0.0</b>	<b>0.0</b>
b1) Protección Ambiental			0.0			0.0
b2) Vivienda y Servicios a la Comunidad			0.0			0.0
b3) Salud			0.0			0.0
b4) Recreación, Cultura y Otras Manifestaciones Sociales			0.0			0.0
b5) Educación			0.0			0.0
b6) Protección Social			0.0			0.0
b7) Otros Asuntos Sociales			0.0			0.0
<b>C. Desarrollo Económico (C=c1+c2+c3+c4+c5+c6+c7+c8+c9)</b>	<b>88,654.9</b>	<b>335.9</b>	<b>88,990.8</b>	<b>80,069.9</b>	<b>79,856.6</b>	<b>8,920.9</b>
c1) Asuntos Económicos, Comerciales y Laborales en General	88,654.9	335.9	88,990.8	80,069.9	79,856.6	8,920.9
c2) Agropecuaria, Silvicultura, Pesca y Caza			0.0			0.0
c3) Combustibles y Energía			0.0			0.0
c4) Minería, Manufacturas y Construcción			0.0			0.0
c5) Transporte			0.0			0.0
c6) Comunicaciones			0.0			0.0
c7) Turismo			0.0			0.0
c8) Ciencia, Tecnología e Innovación			0.0			0.0
c9) Otras Industrias y Otros Asuntos Económicos			0.0			0.0
<b>D. Otras No Clasificadas en Funciones Anteriores (D=d1+d2+d3+d4)</b>	<b>0.0</b>	<b>3,484.1</b>	<b>3,484.1</b>	<b>3,484.1</b>	<b>3,484.1</b>	<b>0.0</b>
d1) Transacciones de la Deuda Pública / Costo Financiero de la Deuda			0.0			0.0
d2) Transferencias, Participaciones y Aportaciones Entre Diferentes Niveles y Órdenes de Gobierno			0.0			0.0
d3) Saneamiento del Sistema Financiero			0.0			0.0
d4) Adeudos de Ejercicios Fiscales Anteriores		3,484.1	3,484.1	3,484.1	3,484.1	0.0
<b>II. Gasto Etiquetado (II=A+B+C+D)</b>	<b>0.0</b>	<b>0.0</b>	<b>0.0</b>	<b>0.0</b>	<b>0.0</b>	<b>0.0</b>
<b>A. Gobierno (A=a1+a2+a3+a4+a5+a6+a7+a8)</b>	<b>0.0</b>	<b>0.0</b>	<b>0.0</b>	<b>0.0</b>	<b>0.0</b>	<b>0.0</b>
a1) Legislación			0.0			0.0
a2) Justicia			0.0			0.0
a3) Coordinación de la Política de Gobierno			0.0			0.0
a4) Relaciones Exteriores			0.0			0.0
a5) Asuntos Financieros y Hacendarios			0.0			0.0
a6) Seguridad Nacional			0.0			0.0
a7) Asuntos de Orden Público y de Seguridad Interior			0.0			0.0
a8) Otros Servicios Generales			0.0			0.0
<b>B. Desarrollo Social (B=b1+b2+b3+b4+b5+b6+b7)</b>	<b>0.0</b>	<b>0.0</b>	<b>0.0</b>	<b>0.0</b>	<b>0.0</b>	<b>0.0</b>
b1) Protección Ambiental			0.0			0.0
b2) Vivienda y Servicios a la Comunidad			0.0			0.0
b3) Salud			0.0			0.0
b4) Recreación, Cultura y Otras Manifestaciones Sociales			0.0			0.0
b5) Educación			0.0			0.0
b6) Protección Social			0.0			0.0
b7) Otros Asuntos Sociales			0.0			0.0
<b>C. Desarrollo Económico (C=c1+c2+c3+c4+c5+c6+c7+c8+c9)</b>	<b>0.0</b>	<b>0.0</b>	<b>0.0</b>	<b>0.0</b>	<b>0.0</b>	<b>0.0</b>
c1) Asuntos Económicos, Comerciales y Laborales en General			0.0			0.0
c2) Agropecuaria, Silvicultura, Pesca y Caza			0.0			0.0
c3) Combustibles y Energía			0.0			0.0
c4) Minería, Manufacturas y Construcción			0.0			0.0
c5) Transporte			0.0			0.0
c6) Comunicaciones			0.0			0.0
c7) Turismo			0.0			0.0
c8) Ciencia, Tecnología e Innovación			0.0			0.0
c9) Otras Industrias y Otros Asuntos Económicos			0.0			0.0
<b>D. Otras No Clasificadas en Funciones Anteriores (D=d1+d2+d3+d4)</b>	<b>0.0</b>	<b>0.0</b>	<b>0.0</b>	<b>0.0</b>	<b>0.0</b>	<b>0.0</b>
d1) Transacciones de la Deuda Pública / Costo Financiero de la Deuda			0.0			0.0
d2) Transferencias, Participaciones y Aportaciones Entre Diferentes Niveles y Órdenes de Gobierno			0.0			0.0
d3) Saneamiento del Sistema Financiero			0.0			0.0
d4) Adeudos de Ejercicios Fiscales Anteriores			0.0			0.0
<b>III. Total de Egresos (III = I + II)</b>	<b>88,654.9</b>	<b>3,820.0</b>	<b>92,474.9</b>	<b>83,554.0</b>	<b>83,340.7</b>	<b>8,920.9</b>



<b>Formato 6 d) Estado Analítico del Ejercicio del Presupuesto de Egresos Detallado - LDF</b> <b>(Clasificación de Servicios Personales por Categoría)</b>						
<b>Centro de Conciliación Laboral del Estado de México</b> <b>Estado Analítico del Ejercicio del Presupuesto de Egresos Detallado</b> <b>Clasificación de Servicios Personales por Categoría</b> <b>Del 1 de Enero al 31 de Diciembre de 2022</b> <b>(Miles de Pesos)</b>						
Concepto (c)	Egresos					Subejercicio
	Aprobado	Ampliaciones/ (Reducciones)	Modificado	Devengado	Pagado	
<b>I. Gasto No Etiquetado (I=A+B+C+D+E+F)</b>	<b>67,709.9</b>	<b>1,557.6</b>	<b>69,267.5</b>	<b>64,914.6</b>	<b>64,914.6</b>	<b>4,352.9</b>
A. Personal Administrativo y de Servicio Público	67,709.9	1,557.6	69,267.5	64,914.6	64,914.6	4,352.9
B. Magisterio			0.0			0.0
<b>C. Servicios de Salud (C=c1+c2)</b>	<b>0.0</b>	<b>0.0</b>	<b>0.0</b>	<b>0.0</b>	<b>0.0</b>	<b>0.0</b>
c1) Personal Administrativo			0.0			0.0
c2) Personal Médico, Paramédico y afín			0.0			0.0
D. Seguridad Pública			0.0			0.0
<b>E. Gastos asociados a la implementación de nuevas leyes federales o reformas a las mismas (E= e1 + e2)</b>	<b>0.0</b>	<b>0.0</b>	<b>0.0</b>	<b>0.0</b>	<b>0.0</b>	<b>0.0</b>
e1) Nombre del Programa o Ley 1			0.0			0.0
e2) Nombre del Programa o Ley 2			0.0			0.0
F. Sentencias laborales definitivas			0.0			0.0
<b>II. Gasto Etiquetado (II=A+B+C+D+E+F)</b>	<b>0.0</b>	<b>0.0</b>	<b>0.0</b>	<b>0.0</b>	<b>0.0</b>	<b>0.0</b>
A. Personal Administrativo y de Servicio Público			0.0			0.0
B. Magisterio			0.0			0.0
<b>C. Servicios de Salud (C=c1+c2)</b>	<b>0.0</b>	<b>0.0</b>	<b>0.0</b>	<b>0.0</b>	<b>0.0</b>	<b>0.0</b>
c1) Personal Administrativo			0.0			0.0
c2) Personal Médico, Paramédico y afín			0.0			0.0
D. Seguridad Pública			0.0			0.0
<b>E. Gastos asociados a la implementación de nuevas leyes federales o reformas a las mismas (E= e1 + e2)</b>	<b>0.0</b>	<b>0.0</b>	<b>0.0</b>	<b>0.0</b>	<b>0.0</b>	<b>0.0</b>
e1) Nombre del Programa o Ley 1			0.0			0.0
e2) Nombre del Programa o Ley 2			0.0			0.0
F. Sentencias laborales definitivas			0.0			0.0
<b>III. Total del Gasto en Servicios Personales (III = I + II)</b>	<b>67,709.9</b>	<b>1,557.6</b>	<b>69,267.5</b>	<b>64,914.6</b>	<b>64,914.6</b>	<b>4,352.9</b>

# INFORMACIÓN COMPLEMENTARIA



**Centro de Conciliación Laboral del Estado de México**  
**Trasposos Internos Presentados a Nivel Programa y Proyecto a la**  
**Dirección General de Planeación y Gasto Público**  
**(Miles de Pesos)**

PROGRAMA Y PROYECTO	CAPÍTULO	CONCEPTO	I M P O R T E		OBSERVACIONES
			ASIGNACIONES	DISMINUCIONES	
010304010101102	1000	SERVICIOS PERSONALES	829.6	829.6	
030102020101103	1000	SERVICIOS PERSONALES	8,709.8	8,709.8	
030102020101103	2000	MATERIALES Y SUMINISTROS	187.9	187.9	
030102020101103	3000	SERVICIOS GENERALES	1,570.3	1,570.3	
030102020101103	5000	BIENES MUEBLES, INMUEBLES E ITANGIBLES	252.6	252.6	
<b>TOTAL</b>			<b>11,550.2</b>	<b>11,550.2</b>	

**Centro de Conciliación Laboral del Estado de México**  
**Trasposos Externos Autorizados por Secretaría de Finanzas**  
**a Nivel Programa y Proyecto**  
**(Miles de Pesos)**

No. DE OFICIO	PROGRAMA Y PROYECTO	CAPÍTULO	CONCEPTO	I M P O R T E		OBSERVACIONES
				ASIGNACIONES	DISMINUCIONES	
	030102020101102	2000	MATERIALES Y SUMINISTROS	622.5		
	030102020101102	3000	SERVICIOS GENERALES		622.5	
<b>TOTAL</b>				<b>622.5</b>	<b>622.5</b>	

**PRESUPUESTO POR CAPÍTULO DE GASTO POR PROGRAMA**

Centro de Conciliación Laboral del Estado de México

SIGLAS : ( CCLEM )

AL MES DE: DICIEMBRE DE 2022

PROGRAMA	CAPÍTULO	AUTORIZADO	ASIGNADO	AMPLIACIÓN	REDUCCIÓN	MODIFICADO	EJERCIDO	POR EJERCER	PORCENTAJE
01030401	1000	2,296.4	2,370.4	829.6	829.6	2,370.4	2,282.5	87.9	1.0
01030401	2000	49.0	53.1			53.1	49.0	4.1	.9
	3000					.0		.0	#DIV/0!
	4000					.0		.0	#DIV/0!
	5000					.0		.0	#DIV/0!
	6000					.0		.0	#DIV/0!
	PAD					.0		.0	#DIV/0!
	7000					.0		.0	#DIV/0!
	8000					.0		.0	#DIV/0!
04040101	9000			3,484.1		3,484.1	3,484.1	.0	1.0
<b>TOTALES</b>		<b>2,345.4</b>	<b>2,423.5</b>	<b>4,313.7</b>	<b>829.6</b>	<b>5,907.6</b>	<b>5,815.6</b>	<b>92.0</b>	

**PRESUPUESTO POR CAPÍTULO DE GASTO POR PROGRAMA**

Centro de Conciliación Laboral del Estado de México

SIGLAS : ( CCLEM )

AL MES DE: DICIEMBRE DE 2022

PROGRAMA	CAPÍTULO	AUTORIZADO	ASIGNADO	AMPLIACIÓN	REDUCCIÓN	MODIFICADO	EJERCIDO	POR EJERCER	PORCENTAJE
03010202	1000	61,371.0	65,339.5	10,267.4	8,709.7	66,897.2	62,632.1	4,265.1	.9
03010202	2000	3,424.9	3,496.8	187.9	1,380.3	2,304.4	1,990.8	313.6	.9
03010202	3000	13,280.9	14,155.1	2,210.8	1,975.6	14,390.3	12,841.5	1,548.8	.9
	4000					.0		.0	#DIV/0!
03010202	5000	3,240.0	3,240.0	252.6	517.2	2,975.4	274.0	2,701.4	.1
	6000					.0		.0	#DIV/0!
	PAD					.0		.0	#DIV/0!
	7000					.0		.0	#DIV/0!
	8000					.0		.0	#DIV/0!
	9000					.0		.0	#DIV/0!
<b>TOTALES</b>		<b>81,316.8</b>	<b>86,231.4</b>	<b>12,918.7</b>	<b>12,582.8</b>	<b>86,567.3</b>	<b>77,738.4</b>	<b>8,828.9</b>	

**PRESUPUESTO POR CAPÍTULO DE GASTO POR PROGRAMA**

Centro de Conciliación Laboral del Estado de México

SIGLAS : ( CCLEM )

AL MES DE: DICIEMBRE DE 2022

PROGRAMA	CAPÍTULO	AUTORIZADO	ASIGNADO	AMPLIACIÓN	REDUCCIÓN	MODIFICADO	EJERCIDO	POR EJERCER	PORCENTAJE
<b>GLOBAL</b>									
	1000	63,667.4	67,709.9	11,097.0	9,539.3	69,267.6	64,914.6	4,353.0	.9
	2000	3,473.9	3,549.9	187.9	1,380.3	2,357.5	2,039.8	317.7	.9
	3000	13,280.9	14,155.1	2,210.8	1,975.6	14,390.3	12,841.5	1,548.8	.9
	4000	.0	.0	.0	.0	.0	.0	.0	#¡DIV/0!
	5000	3,240.0	3,240.0	252.6	517.2	2,975.4	274.0	2,701.4	.1
	6000	.0	.0	.0	.0	.0	.0	.0	#¡DIV/0!
	PAD	.0	.0	.0	.0	.0	.0	.0	#¡DIV/0!
	7000	.0	.0	.0	.0	.0	.0	.0	#¡DIV/0!
	8000	.0	.0	.0	.0	.0	.0	.0	#¡DIV/0!
	9000	.0	.0	3,484.1	.0	3,484.1	3,484.1	.0	1.0
<b>TOTALES</b>		<b>83,662.2</b>	<b>88,654.9</b>	<b>17,232.4</b>	<b>13,412.4</b>	<b>92,474.9</b>	<b>83,554.0</b>	<b>8,920.9</b>	



**PRESUPUESTO POR CAPÍTULO DE GASTO POR PROYECTO**

Centro de Conciliación Laboral del Estado de México

SIGLAS : ( CCLEM )

AL MES DE: DICIEMBRE DE 2022

PROYECTO	CAPÍTULO	AUTORIZADO	ASIGNADO	AMPLIACIÓN	REDUCCIÓN	MODIFICADO	EJERCIDO	POR EJERCER	PORCENTAJE
010304010101102	1000	2,296.4	2,370.4	829.6	829.6	2,370.4	2,282.5	87.9	1.0
010304010101102	2000	49.0	53.1			53.1	49.0	4.1	.9
	3000					0.0		0.0	#¡DIV/0!
	4000					0.0		0.0	#¡DIV/0!
	5000					0.0		0.0	#¡DIV/0!
	6000					0.0		0.0	#¡DIV/0!
	PAD					0.0		0.0	#¡DIV/0!
	7000					0.0		0.0	#¡DIV/0!
	8000					0.0		0.0	#¡DIV/0!
04040101010102	9000			3,484.1		3,484.1	3,484.1	0.0	1.0

<b>TOTALES</b>		<b>2,345.4</b>	<b>2,423.5</b>	<b>4,313.7</b>	<b>829.6</b>	<b>5,907.6</b>	<b>5,815.6</b>	<b>92.0</b>	
----------------	--	----------------	----------------	----------------	--------------	----------------	----------------	-------------	--

**PRESUPUESTO POR CAPÍTULO DE GASTO POR PROYECTO**

Centro de Conciliación Laboral del Estado de México

SIGLAS : ( CCLEM )

AL MES DE: DICIEMBRE DE 2022

PROYECTO	CAPÍTULO	AUTORIZADO	ASIGNADO	AMPLIACIÓN	REDUCCIÓN	MODIFICADO	EJERCIDO	POR EJERCER	PORCENTAJE
030102020101102	1000	61,371.0	65,339.5	10,267.4	8,709.7	66,897.2	62,632.1	4,265.1	.9
030102020101102	2000	3,424.9	3,496.8	187.9	1,380.3	2,304.4	1,990.8	313.6	.9
030102020101102	3000	13,280.9	14,155.1	2,210.8	1,975.6	14,390.3	12,841.5	1,548.8	.9
	4000					0.0		0.0	#¡DIV/0!
030102020101102	5000	3,240.0	3,240.0	252.6	517.2	2,975.4	274.0	2,701.4	.1
	6000					0.0		0.0	#¡DIV/0!
	PAD					0.0		0.0	#¡DIV/0!
	7000					0.0		0.0	#¡DIV/0!
	8000					0.0		0.0	#¡DIV/0!
	9000					0.0		0.0	#¡DIV/0!

<b>TOTALES</b>		<b>81,316.8</b>	<b>86,231.4</b>	<b>12,918.7</b>	<b>12,582.8</b>	<b>86,567.3</b>	<b>77,738.4</b>	<b>8,828.9</b>	
----------------	--	-----------------	-----------------	-----------------	-----------------	-----------------	-----------------	----------------	--



**PRESUPUESTO POR CAPÍTULO DE GASTO POR PROYECTO**

**Centro de Conciliación Laboral del Estado de México**

**SIGLAS : ( CCLEM )**

**AL MES DE: DICIEMBRE DE 2022**

PROYECTO	CAPÍTULO	AUTORIZADO	ASIGNADO	AMPLIACIÓN	REDUCCIÓN	MODIFICADO	EJERCIDO	POR EJERCER	PORCENTAJE
<b>GLOBAL</b>									
	1000	63,667.4	67,709.9	11,097.0	9,539.3	69,267.6	64,914.6	4,353.0	.9
	2000	3,473.9	3,549.9	187.9	1,380.3	2,357.5	2,039.8	317.7	.9
	3000	13,280.9	14,155.1	2,210.8	1,975.6	14,390.3	12,841.5	1,548.8	.9
	4000	0.0	0.0	0.0	0.0	0.0	0.0	0.0	#¡DIV/0!
	5000	3,240.0	3,240.0	252.6	517.2	2,975.4	274.0	2,701.4	.1
	6000	0.0	0.0	0.0	0.0	0.0	0.0	0.0	#¡DIV/0!
	PAD	0.0	0.0	0.0	0.0	0.0	0.0	0.0	#¡DIV/0!
	7000	0.0	0.0	0.0	0.0	0.0	0.0	0.0	#¡DIV/0!
	8000	0.0	0.0	0.0	0.0	0.0	0.0	0.0	#¡DIV/0!
	9000	0.0	0.0	3,484.1	0.0	3,484.1	3,484.1	0.0	1.0
<b>TOTALES</b>		<b>83,662.2</b>	<b>88,654.9</b>	<b>17,232.4</b>	<b>13,412.4</b>	<b>92,474.9</b>	<b>83,554.0</b>	<b>8,920.9</b>	

**Centro de Conciliación Laboral del Estado de México**  
**Análisis de Movimientos del Activo no Circulante y su Depreciación**  
**(Miles de Pesos)**

ACTIVO NO CIRCULANTE	SALDOS				SALDOS AL 31-12-22	TASAS DE DEP. ANUAL %	DEP. ACUM. AL 31-12-21	INCREMENTO		DEP. ACUM. AL 31-12-22	VALOR NETO EN LIBROS 31-12-22
	AL 31-12-21	ADICIONES	BAJAS	TRASPASOS				A VALORES HISTÓRICOS	BAJAS		
Equipo de Cómputo	23,410.1	41.7			23,451.8	20%	4,682.0	4,682.7		9,364.7	14,087.1
Muebles y Enseres	3,126.2	199.8			3,326.0	3%	93.8	94.1		187.9	3,138.1
Mobiliario y Equipo de Administración	438.8				438.8	10%	6.8	43.9		50.7	388.1
Equipo de Comunicación					0.0					0.0	0.0
<b>TOTAL</b>	<b>26,975.1</b>	<b>241.5</b>	<b>0.0</b>		<b>27,216.6</b>		<b>4,782.6</b>	<b>4,820.7</b>	<b>0.0</b>	<b>9,603.3</b>	<b>17,613.3</b>

Centro de Conciliación Laboral del Estado de México					
Conciliación de Cifras Cuenta Pública Contra Dictamen al 31 de Diciembre de 2022					
(Miles de Pesos)					
Activo	CUENTA PÚBLICA	DICTAMEN	Pasivo	CUENTA PÚBLICA	DICTAMEN
<b>ACTIVO</b>			<b>PASIVO</b>		
<b>Activo Circulante</b>			<b>Pasivo Circulante</b>		
Efectivo y Equivalente	5,306.6	5,306.6	Cuentas por Pagar a Corto Plazo	260.4	260.4
Derechos a Recibir Efectivo o Equivalentes	0.2	0.2	Documentos por Pagar a Corto Plazo		
Derechos a Recibir Bienes o Servicios			Porción a Corto Plazo de la Deuda Pública a Largo Plazo		
Inventarios			Títulos y Valores a Corto Plazo		
Almacenes			Pasivos Diferidos a Corto Plazo		
Estimación por Pérdidas o Deterioro de Activos Circulantes			Fondos y Bienes de Terceros en Garantía y/o Administración a Corto Plazo		
Otros Activos Circulantes			Provisiones a Corto Plazo		
			Otros Pasivos a Corto Plazo		
<b>Total de Activos Circulantes</b>	<b>5,306.8</b>	<b>5,306.8</b>	<b>Total de Pasivos Circulantes</b>	<b>260.4</b>	<b>260.4</b>
<b>ACTIVO NO CIRCULANTE</b>			<b>PASIVO NO CIRCULANTE</b>		
Inversiones Financieras a Largo Plazo			Cuentas por Pagar a Largo Plazo		
Derechos a Recibir Efectivo o Equivalentes a Largo Plazo			Documentos por Pagar a Largo Plazo		
Bienes Inmuebles, Infraestructura y Construcciones en Proceso			Deuda Pública a Largo Plazo		
Bienes Muebles	27,216.6	27,216.6	Pasivos diferidos a Largo Plazo		
Activos Intangibles			Fondos y Bienes de Terceros en Garantía y/o en Administración a Largo Plazo		
Depreciación, Deterioro y Amortización Acumulada de Bienes	-9,603.3	-9,603.3	Provisiones a Largo Plazo		
Activos Diferidos					
Estimación por Pérdida o Deterioro de Activos no Circulantes			<b>Total de Pasivos No Circulantes</b>	<b>0.0</b>	<b>0.0</b>
Otros Activos no Circulantes					
<b>Total de Activos no Circulantes</b>	<b>17,613.3</b>	<b>17,613.3</b>	<b>Total de Pasivos</b>	<b>260.4</b>	<b>260.4</b>
<b>Total de Activos</b>	<b>22,920.1</b>	<b>22,920.1</b>	<b>Hacienda Pública/Patrimonio</b>		
			<b>Hacienda Pública/Patrimonio contribuido</b>	<b>0.0</b>	<b>0.0</b>
			Aportaciones		
			Donaciones de Capital		
			Actualización de la Hacienda		
			<b>Hacienda Pública/Patrimonio Generado</b>	<b>22,659.7</b>	<b>22,659.7</b>
			Resultado del Ejercicio (Ahorro/Desahorro)	2,538.3	2,538.3
			Resultado de Ejercicios Anteriores	20,121.4	20,121.4
			Revalúos		
			Reservas		
			Rectificaciones de Resultados de Ejercicios Anteriores		
			<b>Exceso o Insuficiencia en la Actualización de la Hacienda Pública/Patrimonio</b>	<b>0.0</b>	<b>0.0</b>
			Resultado por Posición Monetaria		
			Resultado por Tenencia de Activos no Monetarios		
			<b>Total Hacienda Pública/Patrimonio</b>	<b>22,659.7</b>	<b>22,659.7</b>
			<b>Total de Pasivo y Hacienda Pública/Patrimonio</b>	<b>22,920.1</b>	<b>22,920.1</b>