

**CENTRO DE CONCILIACIÓN
LABORAL DEL ESTADO DE
MÉXICO**

CCLEM

	CONTENIDO	PÁGINA
I.	INFORMACIÓN CONTABLE	
	ESTADO DE SITUACIÓN FINANCIERA	5
	ESTADO DE ACTIVIDADES	6
	ESTADO DE VARIACIÓN EN LA HACIENDA PÚBLICA	7
	ESTADO DE CAMBIOS EN LA SITUACIÓN FINANCIERA	8
	ESTADO DE FLUJOS DE EFECTIVO	9
	ESTADO ANALÍTICO DEL ACTIVO	10
	ESTADO ANALÍTICO DE LA DEUDA Y OTROS PASIVOS	11
	INFORME SOBRE PASIVOS CONTINGENTES	12
	NOTAS A LOS ESTADOS FINANCIEROS	13
II.	INFORMACIÓN PRESUPUESTARIA	25
III.	INFORMACIÓN PROGRAMÁTICA	41
IV.	ANEXOS ESTABLECIDOS EN DIFERENTES ORDENAMIENTOS	51
V.	FORMATOS PARA EL CUMPLIMIENTO DE LA LEY DE DISCIPLINA FINANCIERA DE LAS ENTIDADES FEDERATIVAS Y LOS MUNICIPIOS	55

C C L E M

Centro de Conciliación Laboral del Estado de México
Estado de Situación Financiera
Al 31 de Diciembre de 2021 y 2020
(Miles de Pesos)

Concepto	Año		Concepto	Año	
	2021	2020		2021	2020
ACTIVO			PASIVO		
<i>Activo Circulante</i>			<i>Pasivo Circulante</i>		
Electivo y Equivalentes	1,396.1	3,947.6	Cuentas por Pagar a Corto Plazo	3,512.9	1,998.0
Derechos a Recibir Electivo o Equivalentes	13.0	2,471.3	Documentos por Pagar a Corto Plazo	.0	.0
Derechos a Recibir Bienes o Servicios	.0	.0	Porción a Corto Plazo de la Deuda Pública a Largo Plazo	.0	.0
Inventarios	.0	.0	Títulos y Valores a Corto Plazo	.0	.0
Almacenes	.0	.0	Pasivos Diferidos a Corto Plazo	.0	.0
Estimación por Pérdida o Deterioro de Activos Circulantes	.0	.0	Fondos y Bienes de Terceros en Garantía y/o Administración a Corto Plazo	.0	.0
Otros Activos Circulantes	.0	.0	Provisiones a Corto Plazo	.0	.0
			Otros Pasivos a Corto Plazo	.0	.0
Total de Activos Circulantes	1,409.1	6,418.9	Total de Pasivos Circulantes	3,512.9	1,998.0
<i>Activo No Circulante</i>			<i>Pasivo No Circulante</i>		
Inversiones Financieras a Largo Plazo	.0	.0	Cuentas por Pagar a Largo Plazo	.0	.0
Derechos a Recibir Electivo o Equivalentes a Largo Plazo	.0	.0	Documentos por Pagar a Largo Plazo	.0	.0
Bienes Inmuebles, Infraestructura y Construcciones en Proceso	.0	.0	Deuda Pública a Largo Plazo	.0	.0
Bienes Muebles	26,975.1	26,536.2	Pasivos Diferidos a Largo Plazo	.0	.0
Activos Intangibles	0	0	Fondos y Bienes de Terceros en Garantía y/o en Administración a Largo Plazo	.0	.0
Depreciación, Deterioro y Amortización Acumulada de Bienes	-4,762.6	.0	Provisiones a Largo Plazo	.0	.0
Activos Diferidos	.0	.0	Total de Pasivos No Circulantes	.0	.0
Estimación por Pérdida o Deterioro de Activos no Circulantes	.0	.0			
Otros Activos no Circulantes	.0	.0	Total del Pasivo	3,512.9	1,998.0
Total de Activos No Circulantes	22,192.5	26,536.2			
Total del Activo	23,601.6	32,955.1	HACIENDA PÚBLICA/ PATRIMONIO		
			<i>Hacienda Pública/Patrimonio Contribuido</i>	.0	.0
			Aportaciones	.0	.0
			Donaciones de Capital	.0	.0
			Actualización de la Hacienda Pública/ Patrimonio	.0	.0
			Hacienda Pública/Patrimonio Generado	20,088.7	30,957.1
			Resultados del Ejercicio (Ahorro / Desahorro)	-10,868.4	30,957.1
			Resultados de Ejercicios Anteriores	30,957.1	.0
			Revalúos	.0	.0
			Reservas	.0	.0
			Rectificaciones de Resultados de Ejercicios Anteriores	.0	.0
			Exceso o Insuficiencia en la Actualización de la Hacienda Pública/Patrimonio	.0	.0
			Resultado por Posición Monetaria	.0	.0
			Resultado por Tenencia de Activos no Monetarios	.0	.0
			Total Hacienda Pública/ Patrimonio	20,088.7	30,957.1
			Total del Pasivo y Hacienda Pública / Patrimonio	23,601.6	32,955.1

Centro de Conciliación Laboral del Estado de México
Estado de Actividades
Del 1 de Enero al 31 de Diciembre de 2021 y 2020
(Miles de Pesos)

Concepto	2021	2020
INGRESOS Y OTROS BENEFICIOS		
Ingresos de la Gestión	214.2	.0
Impuestos	.0	.0
Cuotas y Aportaciones de Seguridad Social	.0	.0
Contribuciones de Mejoras	.0	.0
Derechos	.0	.0
Productos	214.2	.0
Aprovechamientos	.0	.0
Ingresos por Venta de Bienes y Prestación de Servicios	.0	.0
Participaciones, Aportaciones, Convenios Incentivos Derivados de la Colaboración Fiscal, Fondos Distintos de Aportaciones, Transferencias, Asignaciones, Subsidios y Subvenciones y Pensiones y Jubilaciones	75,130.1	59,685.8
Participaciones, Aportaciones, Convenios, Incentivos Derivados de la Colaboración Fiscal y Fondos Distintos de Aportaciones	.0	.0
Transferencias, Asignaciones, Subsidios y Subvenciones y Pensiones y Jubilaciones	75,130.1	59,685.8
Otros Ingresos y Beneficios	49.6	54.3
Ingresos Financieros	.0	54.3
Incremento por Variación de Inventarios	.0	.0
Disminución del Exceso de Estimaciones por Pérdida o Deterioro u Obsolescencia	.0	.0
Disminución del Exceso de Provisiones	.0	.0
Otros Ingresos y Beneficios Varios	49.6	.0
Total de Ingresos y Otros Beneficios	75,393.9	59,740.1
GASTOS Y OTRAS PÉRDIDAS		
Gastos de Funcionamiento	79,889.9	23,935.4
Servicios Personales	62,387.1	15,427.8
Materiales y Suministros	3,600.1	2,620.5
Servicios Generales	13,902.7	5,887.1
Transferencia, Asignaciones, Subsidios y Otras Ayudas	.0	.0
Transferencias Internas y Asignaciones al Sector Público	.0	.0
Transferencias al Resto del Sector Público	.0	.0
Subsidios y Subvenciones	.0	.0
Ayudas Sociales	.0	.0
Pensiones y Jubilaciones	.0	.0
Transferencias a Fideicomisos, Mandatos y Contratos Análogos	.0	.0
Transferencias a la Seguridad Social	.0	.0
Donativos	.0	.0
Transferencias al Exterior	.0	.0
Participaciones y Aportaciones	.0	.0
Participaciones	.0	.0
Aportaciones	.0	.0
Convenios	.0	.0
Intereses, Comisiones y Otros Gastos de la Deuda Pública	.0	.0
Intereses de la Deuda Pública	.0	.0
Comisiones de la Deuda Pública	.0	.0
Gastos de la Deuda Pública	.0	.0
Costo por Coberturas	.0	.0
Apoyos Financieros	.0	.0
Otros Gastos y Pérdidas Extraordinarias	4,782.6	.0
Estimaciones, Depreciaciones, Deterioros, Obsolescencia y Amortizaciones	4,782.6	.0
Provisiones	.0	.0
Disminución de Inventarios	.0	.0
Aumento por Insuficiencia de Estimaciones por Pérdida o Deterioro y Obsolescencia	.0	.0
Aumento por Insuficiencia de Provisiones	.0	.0
Otros Gastos	.0	.0
Inversión Pública	1,589.8	4,847.6
Inversión Pública no Capitalizable	1,589.8	4,847.6
Total de Gastos y Otras Pérdidas	86,262.3	28,783.0
Resultados del Ejercicio (Ahorro/Desahorro)	-10,868.4	30,957.1

C C L E M

Centro de Conciliación Laboral del Estado de México Estado de Variación en la Hacienda Pública Del 1 de Enero al 31 de Diciembre 2021 y 2020					
Concepto	Hacienda Pública / Patrimonio Contribuido	Hacienda Pública / Patrimonio Generado de Ejercicios Anteriores	Hacienda Pública / Patrimonio Generado del Ejercicio	Exceso o Insuficiencia en la Actualización de la Hacienda Pública / Patrimonio	Total
Hacienda Pública / Patrimonio Contribuido Neto de 2020	0.0				0.0
Aportaciones	0.0				0.0
Donaciones de Capital	0.0				0.0
Actualización de la Hacienda Pública/Patrimonio	0.0				0.0
Hacienda Pública / Patrimonio Generado Neto de 2020		0.0	30,957.1	0.0	30,957.1
Resultados del Ejercicio (Ahorro/Desahorro)			30,957.1		30,957.1
Resultados de Ejercicios Anteriores		0.0			0.0
Revalúos		0.0			0.0
Reservas		0.0			0.0
Rectificaciones de Resultados de Ejercicios Anteriores		0.0			0.0
		0.0			0.0
Exceso o Insuficiencia en la Actualización de la Hacienda Pública / Patrimonio Neto de 2020				0.0	0.0
Resultado por Posición Monetaria				0.0	0.0
Resultado por Tenencia de Activos no Monetarios				0.0	0.0
Hacienda Pública / Patrimonio Neto Final de 2020	0.0	0.0	30,957.1	0.0	30,957.1
Cambios en la Hacienda Pública / Patrimonio Contribuido Neto de 2021	0.0				0.0
Aportaciones	0.0				0.0
Donaciones de Capital	0.0				0.0
Actualización de la Hacienda Pública/Patrimonio	0.0				0.0
Variaciones de la Hacienda Pública / Patrimonio Generado Neto de 2021		30,957.1	-41,825.5		-10,868.4
Resultados del Ejercicio (Ahorro/Desahorro)			-10,868.4		-10,868.4
Resultados de Ejercicios Anteriores		30,957.1	-30,957.1		0.0
Revalúos			0.0		0.0
Reservas			0.0		0.0
Rectificaciones de Resultados de Ejercicios Anteriores			0.0		0.0
					0.0
Cambios en el Exceso o Insuficiencia en la Actualización de la Hacienda Pública / Patrimonio Neto de 2021				0.0	0.0
Resultado por Posición Monetaria				0.0	0.0
Resultado por Tenencia de Activos no Monetarios				0.0	0.0
					0.0
Hacienda Pública / Patrimonio Neto Final de 2021	0.0	30,957.1	-10,868.4	0.0	20,088.7

Centro de Conciliación Laboral del Estado de México
Estado de Cambios en la Situación Financiera
Del 1 de Enero al 31 de Diciembre de 2021
(Miles de pesos)

Concepto	Origen	Aplicación
ACTIVO	9,792.4	438.9
Activo Circulante	5,009.8	.0
Efectivo y Equivalentes	2,551.5	.0
Derechos a Recibir Efectivo o Equivalentes	2,458.3	.0
Derechos a Recibir Bienes o Servicios		
Inventarios		
Almacenes		
Estimación por Pérdida o Deterioro de Activos Circulantes		
Otros Activos Circulantes		
Activo No circulante	4,782.6	438.9
Inversiones Financieras a Largo Plazo	.0	.0
Derechos a Recibir Efectivo o Equivalentes a Largo Plazo	.0	.0
Bienes Inmuebles, Infraestructura y Construcciones en Proceso	.0	.0
Bienes Muebles	.0	438.9
Activos Intangibles	.0	.0
Depreciación, Deterioro y Amortización Acumulada de Bienes	4,782.6	.0
Activos Diferidos	.0	.0
Estimación por Pérdida o Deterioro de Activos no Circulantes	.0	.0
Otros Activos no Circulantes	.0	.0
PASIVO	1,514.9	.0
Pasivo Circulante	1,514.9	.0
Cuentas por Pagar a Corto Plazo	1,514.9	.0
Documentos por Pagar a Corto Plazo	.0	.0
Porción a Corto Plazo de la Deuda Pública a Largo Plazo	.0	.0
Títulos y Valores a Corto Plazo	.0	.0
Pasivos Diferidos a Corto Plazo	.0	.0
Fondos y Bienes de Terceros en Garantía y/o Administración a Corto Plazo	.0	.0
Provisiones a Corto Plazo	.0	.0
Otros Pasivos a Corto Plazo	.0	.0
Pasivo No Circulante	.0	.0
Cuentas por Pagar a Largo Plazo	.0	.0
Documentos por Pagar a Largo Plazo	.0	.0
Deuda Pública a Largo Plazo	.0	.0
Pasivos Diferidos a Largo Plazo	.0	.0
Fondos y Bienes de Terceros en Garantía y/o en Administración a Largo Plazo	.0	.0
Provisiones a Largo Plazo	.0	.0
HACIENDA PÚBLICA/PATRIMONIO	20,088.7	30,957.1
Hacienda Pública/Patrimonio Contribuido	.0	.0
Aportaciones	.0	.0
Donaciones de Capital	.0	.0
Actualización de la Hacienda Pública/Patrimonio	.0	.0
Hacienda Pública/Patrimonio Generado	20,088.7	30,957.1
Resultados del Ejercicio (Ahorro/Desahorro)	20,088.7	.0
Resultados de Ejercicios Anteriores	.0	30,957.1
Revalúos	.0	.0
Reservas	.0	.0
Rectificaciones de Resultados de Ejercicios Anteriores	.0	.0
Exceso o insuficiencia en la Actualización de la Hacienda Pública/Patrimonio	.0	.0
Resultado por Posición Monetaria	.0	.0
Resultado por Tenencia de Activos no Monetarios	.0	.0

Centro de Conciliación Laboral del Estado de México
Estado de Flujos de Efectivo
Del 1 de Enero al 31 de Diciembre de 2021 y 2020
(Miles de Pesos)

Concepto	2021	2020
Flujos de Efectivo de las Actividades de Operación		
Origen	75,393.9	59,740.1
Impuestos	.0	.0
Cuotas y Aportaciones de Seguridad Social	.0	.0
Contribuciones de Mejoras	.0	.0
Derechos	.0	.0
Productos	214.2	54.3
Aprovechamientos	0	0
Ingresos por Venta de Bienes y Prestación de Servicios	.0	.0
Participaciones, Aportaciones, Convenios, Incentivos de la Colaboración Fiscal y Fondos Distintos de	.0	.0
Transferencias, Asignaciones, Subsidios y Subvenciones, y Pensiones y Jubilaciones	75,130.1	59,685.8
Otros Orígenes de Operación	49.6	.0
Aplicación	86,262.3	28,783.0
Servicios Personales	62,387.1	15,427.8
Materiales y Suministros	3,600.1	2,620.5
Servicios Generales	13,902.7	5,887.1
Transferencias Internas y Asignaciones al Sector Público	.0	.0
Transferencias al Resto del Sector Público	.0	.0
Subsidios y Subvenciones	.0	.0
Ayudas Sociales	.0	.0
Pensionamientos y Jubilaciones	0	0
Transferencias a Fideicomisos, Mandatos y Contratos Análogos	.0	.0
Transferencias a la Seguridad Social	.0	.0
Donativos	.0	.0
Transferencias al Exterior	.0	.0
Participaciones	.0	.0
Aportaciones	.0	.0
Convenios	.0	.0
Otras Aplicaciones de Operación	6,372.4	4,847.6
Flujos Netos de Efectivo por Actividades de Operación	-10,868.4	30,957.1
Flujos de Efectivo de las Actividades de Inversión		
Origen	7,240.9	.0
Bienes Inmuebles, Infraestructura y Construcciones en Proceso	.0	.0
Bienes Muebles	4,782.6	.0
Otros Orígenes de Inversión	2,458.3	.0
Aplicación	438.9	29,007.5
Bienes Inmuebles, Infraestructura y Construcciones en Proceso	.0	.0
Bienes Muebles	438.9	26,536.2
Otras Aplicaciones de Inversión	.0	2,471.3
Flujos Netos de Efectivo por Actividades de Inversión	6,802.0	-29,007.5
Flujo de Efectivo de las Actividades de Financiamiento		
Origen	1,514.9	1,998.0
Endeudamiento Neto	.0	.0
Interno	.0	.0
Externo	.0	.0
Otros Orígenes de Financiamiento	1,514.9	1,998.0
Aplicación	.0	.0
Servicios de la Deuda	.0	.0
Interno	.0	.0
Externo	.0	.0
Otras Aplicaciones de Financiamiento	.0	.0
Flujos Netos de Efectivo por Actividades de Financiamiento	1,514.9	1,998.0
Incremento/Disminución Neta en el Efectivo y Equivalentes al Efectivo	-2,551.5	3,947.6
Efectivo y Equivalentes al Efectivo al Inicio del Ejercicio	3,947.6	.0
Efectivo y Equivalentes al Efectivo al Final del Ejercicio	1,396.1	3,947.6

Centro de Conciliación Laboral del Estado de México

Estado Analítico del Activo

Del 1 de Enero al 31 de Diciembre de 2021

(Miles de Pesos)

Concepto	Saldo Inicial	Cargos del Período	Abonos del Período	Saldo Final	Variación del Período
	1	2	3	4 = (1+2-3)	(4-1)
ACTIVO	32,955.1	219,075.1	228,428.6	23,601.6	-9,353.5
Activo Circulante	6,418.9	218,636.2	223,646.0	1,409.1	-5,009.8
Efectivo y Equivalentes	3,947.6	149,584.8	152,136.3	1,396.1	-2,551.5
Derechos a Recibir Efectivo o Equivalentes	2,471.3	69,051.4	71,509.7	13.0	-2,458.3
Derechos a Recibir Bienes o Servicios					
Inventarios					
Almacenes					
Estimación por Pérdida o Deterioro de Activos Circulantes					
Otros Activos Circulantes					
Activo No Circulante	26,536.2	438.9	4,782.6	22,192.5	-4,343.7
Inversiones Financieras a Largo Plazo					
Derechos a Recibir Efectivo o Equivalentes a Largo Plazo					
Bienes Inmuebles, Infraestructura y Construcciones en Proceso					
Bienes Muebles	26,536.2	438.9		26,975.1	438.9
Activos Intangibles					
Depreciación, Deterioro y Amortización Acumulada de Bienes			4,782.6 -	4,782.6 -	4,782.6
Activos Diferidos					
Estimación por Pérdida o Deterioro de Activos no Circulantes					
Otros Activos no Circulantes					

Centro de Conciliación Laboral del Estado de México
Estado Analítico de la Deuda y Otros Pasivos
Del 1 de Enero al 31 de Diciembre de 2021
(Miles de Pesos)

Denominación de las Deudas	Moneda de Contratación	Institución o País Acreedor	Saldo Inicial del Período	Saldo Final del Período
DEUDA PÚBLICA				
Corto Plazo				
Deuda Interna			.0	.0
Instituciones de Crédito				
Títulos y Valores				
Arrendamientos Financieros				
Deuda Externa			.0	.0
Organismos Financieros Internacionales				
Deuda Bilateral				
Títulos y Valores				
Arrendamientos Financieros				
Subtotal a Corto Plazo			.0	.0
Largo Plazo				
Deuda Interna			.0	.0
Instituciones de Crédito				
Títulos y Valores				
Arrendamientos Financieros				
Deuda Externa			.0	.0
Organismos Financieros Internacionales				
Deuda Bilateral				
Títulos y Valores				
Arrendamientos Financieros				
Subtotal a Largo Plazo			.0	.0
Otros Pasivos			1,998.0	3,512.9
Total de Deuda y Otros Pasivos			1,998.0	3,512.9

INFORME SOBRE PASIVOS CONTINGENTES

En cumplimiento de lo dispuesto por los artículos 46, fracción I, inciso d y 52 de la Ley General de Contabilidad Gubernamental en relación al Informe Sobre Pasivos Contingentes, el Centro de Conciliación Laboral del Estado de México, a la fecha tiene una demanda laboral por supuesto despido injustificado, desde el día 9 del mes de febrero del año 2021, en que se admitió la demanda respectiva por el Tribunal Estatal de Conciliación y Arbitraje.

NOTAS A LOS ESTADOS FINANCIEROS

NOTAS DE DESGLOSE

1. ESTADO DE SITUACIÓN FINANCIERA

ACTIVO

- **Efectivo y Equivalentes**

Bancos/Tesorería

El saldo representa la disponibilidad de recursos en cuentas bancarias, en ellas se registra principalmente la operación y manejo de recursos autorizados para gasto corriente.

El saldo se integra con las siguientes cuentas:

BANCO	2021	2020
BANORTE		
Cuenta 132 Nómina	99.0	1,375.5
Cuenta 180 Gasto Corriente	1,297.1	2,572.1
Total Bancos	1,396.1	3,947.6

- **Derechos a Recibir Efectivo o Equivalentes**

Inversiones Financieras Corto Plazo

La integración de su saldo representa las inversiones realizadas en el banco BANORTE

El saldo se integra por las siguientes cuentas:

Concepto	2021	2020
505883227 Nómina	0.0	2,008.8
506029491 Subsidio Federal	0.0	420.1
Total Inversiones Financieras de Corto Plazo	0.0	2,428.9
	=====	=====

Cuentas por Cobrar a Corto Plazo

El saldo de este rubro, se integra como sigue:

Concepto	2021	2020
José Luis López López	13.0	30.1
Subsidio al empleo	0.0	9.8
ISSEMYM	0.0	2.5
Total Cuentas por Cobrar a Corto Plazo	13.0	42.4
	=====	=====

Concepto	2021	2020
Total de Derechos a Recibir Efectivo o Equivalentes	13.0	2,471.3

Concepto	Importe	Menos de 90 Días	Menos de 180 Días
José Luis López López	13.0	13.0	
Total	13.0	13.0	
	=====	=====	=====

• **Bienes Muebles**

El Mobiliario y Equipo y Equipo de Cómputo, se registran a su costo de adquisición, o de un bien similar o al de avalúo, aun cuando no se cuente con la factura o documento original que ampare la propiedad del bien, e incluso cuando se encuentren en trámite de regularización de la propiedad.

En todos los casos se incluyen los gastos y costos relacionados con su adquisición, así como el Impuesto al Valor Agregado.

Para los intangibles, en todos los casos se les da el tratamiento de gastos del periodo, tales como licencia de software, redes, entre otros, estableciéndose los controles administrativos adecuados para su salvaguarda.

Tratándose de las adquisiciones de bienes muebles, cuyo costo unitario de adquisición sea igual o superior a 70 veces el valor diario de la UMA, se registran contablemente como un aumento al activo no circulante y la unidad ejecutora del gasto que los adquiere informa al área de control patrimonial para que los bienes sean incluidos en el Sistema de Control Patrimonial a fin de que el saldo de la cuenta de bienes muebles corresponda al monto total de dicho sistema incluyendo aquellos bienes adquiridos a través de fideicomisos, dichos montos serán conciliados semestralmente; aquellas adquisiciones con un importe menor son registradas contablemente como un gasto. En ambos casos se afecta el presupuesto de egresos en la partida y programa correspondiente.

Para efectos de control administrativo, las adquisiciones de bienes muebles, con un costo igual o mayor a 35 veces el valor diario de la UMA pero menor de 70 veces el valor diario de la UMA, también son incorporadas al sistema de control patrimonial, no así para la conciliación contable. Los bienes muebles adquiridos con un costo menor a 35 veces el valor diario de la UMA, son considerados bienes no inventariables y no requieren de control administrativo alguno.

En el caso de bienes de consumo inmediato o refacciones y herramientas son llevados directamente al gasto.

En el caso del sector estatal se da cumplimiento a lo dispuesto en las Normas Administrativas para la Asignación y Uso de Bienes y Servicios de las Dependencias, Organismos Auxiliares y Fideicomisos Públicos del Poder Ejecutivo Estatal y a las políticas, bases y lineamientos en materia de Adquisiciones, Enajenaciones, Arrendamientos y Servicios de las Dependencias Organismos Auxiliares y Tribunales del Poder Ejecutivo del Estado de México.

El Organismo es de reciente creación, sus bienes muebles fueron adquiridos en el mes de diciembre de 2020, por lo que la depreciación se empezó a aplicar hasta el mes de enero de 2021.

El registro contable de la depreciación tiene como objetivo reconocer la pérdida de valor de un activo que puede originarse por obsolescencia, desgaste o deterioro ordinario defectos de fabricación falta de uso, insuficiencia, entre otros.

La depreciación se calculará, a partir del mes siguiente al de su adquisición, aplicando los porcentajes siguientes:

Concepto	Tasas
Mobiliario y Equipo de Oficina	3%
Equipo de Cómputo	20%

Los bienes muebles se integran de la siguiente manera:

Concepto	2021	2020
Mobiliario y equipo de oficina	23,410.1	23,410.1
Equipo de Cómputo	3,565.0	3,126.1
Total de Bienes Muebles	26,975.1	26,536.2
	=====	=====

PASIVO

CUENTAS POR PAGAR A CORTO PLAZO

- Retenciones y Contribuciones por Pagar a Corto Plazo**

El saldo representa el importe de las retenciones realizadas a los servidores públicos por concepto de Impuesto Sobre la Renta por Sueldos y Salarios:

Concepto	2021	2020
ISR Retenido por Sueldos y Salarios	0.0	567.1
ISSEMYM	0.0	0.0
Total	0.0	567.1

=====

=====

Otras Cuentas por Pagar a Corto Plazo

El saldo se integra de la siguiente forma:

Concepto	2021	2020
Microsoft México	1,470.3	0.0
Corporativo Ferretero del Norte	1,135.3	0.0
Integra Sofom	211.0	0.0
ATM Purity	159.4	0.0
Cuerpo de Guardias de Seguridad	123.3	165.0
Totalplay Telecomunicaciones S.A. de C.V.	85.4	606.8
Grupo GCDEMEX	83.8	0.0
Rocío Sandra Dávila Nieto	68.7	0.0
Liconsa, Salgado y Asociados S.C.	54.0	50.0
Grupo Puebla Baja	38.9	0.0
Integradora de Servicios y Logística MGM	37.0	0.0
Comisión Federal de Electricidad	26.6	4.0
Impuesto Sobre Erogaciones por Remuneraciones	19.2	103.0
Sergio Garrido Cornejo	0.0	228.1
EPC Vorab S.A. DE C.V.	0.0	143.3
Ernesto Palacios Lezama	0.0	69.0
Forvil S.A. de C.V.	0.0	33.6
Comercial Leicam S.A. de C.V.	0.0	28.1
Total	3,512.9	1,430.9
	=====	=====
Total de Cuentas por Pagar a Corto Plazo	3,512.9	1,998.0

2. ESTADO DE ACTIVIDADES**Transferencias, Asignaciones, Subsidios y Otras Ayudas**

Se tuvieron ingresos por subsidios por 75 millones 130.1 miles de pesos.

Productos

En este rubro se tuvieron ingresos por 214.2 miles de pesos al mes de diciembre, por la inversión de recursos en instituciones bancarias.

Otros Ingresos y Beneficios Varios

En este rubro se tuvieron ingresos por 49.6 miles de pesos al mes de diciembre, por otros ingresos por venta de bases, descuentos por faltas, etc.

Gastos y Otras Pérdidas**Gastos de Funcionamiento**

Para la operación del Centro de Conciliación Laboral del Estado de México, a diciembre de 2021 se han erogado 62 millones 387.1 miles de pesos por Servicios personales, 3 millones 600.1 miles de pesos por Materiales y Suministros y 13 millones 902.7 miles de pesos por conceptos de Servicios Generales.

3. ESTADO DE VARIACIÓN EN LA HACIENDA PÚBLICA

Este estado se integra de la siguiente forma:

	2021	2020
Resultados del Ejercicio (Ahorro)	(10,868.4)	30,957.1
Resultados de Ejercicios Anteriores	30,957.1	0.0
Total	20,088.7	30,957.1

4. ESTADO DE FLUJOS DE EFECTIVO

Integración de Flujo de Efectivo	2021	2020
Flujos Netos de Efectivo por Actividades de Operación	-10,868.4	30,957.1
Flujos Netos de Efectivo por Actividades de Inversión	6,802.0	29,007.5
Flujos Netos de Efectivo por Actividades de Financiamiento	1,514.9	1,998.0
Efectivo y Equivalentes al Efectivo al Inicio del Ejercicio	3,947.6	0.0
Efectivo y Equivalentes al Efectivo al Final del Ejercicio	1,396.1	3,947.6

5. CONCILIACIÓN ENTRE LOS INGRESOS PRESUPUESTARIOS Y CONTABLES, ASÍ COMO ENTRE LOS EGRESOS PRESUPUESTARIOS Y LOS GASTOS CONTABLES

Centro de Conciliación Laboral del Estado de México Conciliación entre los Ingresos Presupuestarios y Contables Correspondiente del 1 de Enero al 31 de Diciembre de 2021 (Miles de Pesos)	
1. Ingresos Presupuestarios	86,754.3
2. Más Ingresos Contables no Presupuestarios	0.0
Ingresos Financieros	
Incremento por Variación de Inventarios	
Disminución del Exceso de Estimaciones por Pérdida o Deterioro u Obsolescencia	
Disminución del Exceso de Provisiones	
Otros Ingresos y Beneficios Varios	
Otros Ingresos Contables no Presupuestarios	
3. Menos Ingresos Presupuestarios no Contables	11,360.4
Aprovechamientos Patrimoniales	
Ingresos Derivados de Financiamientos	7,637.9
Otros Ingresos Presupuestarios no Contables	3722.5
4. Ingresos Contables (4 = 1 + 2 - 3)	75,393.9

CUENTA PÚBLICA DEL GOBIERNO, ORGANISMOS AUXILIARES Y AUTÓNOMOS DEL ESTADO DE MÉXICO 2021

Centro de Conciliación Laboral del Estado de México Conciliación entre los Egresos Presupuestarios y los Gastos Contables Correspondiente del 1 de Enero al 31 de Diciembre de 2020 (Miles de Pesos)	
1.- Total de Egresos Presupuestarios	83,349.4
2.- Menos Egresos Presupuestarios no Contables	1,869.7
Materias Primas y Materiales de Producción y Comercialización	
Materiales y Suministros	
Mobiliario y Equipo de Administración	438.8
Mobiliario y Equipo Educativo y Recreativo	
Equipo e Instrumental Médico y de Laboratorio	
Vehículos y Equipo de Transporte	
Equipo de Defensa y Seguridad	
Maquinaria, Otros Equipos y Herramientas	
Activos Biológicos	
Bienes Inmuebles	
Activos Intangibles	
Obra Pública en Bienes de Dominio Público	
Obra Pública en Bienes Propios	
Acciones y Participaciones de Capital	
Compra de Títulos y Valores	
Concesión de Préstamos	
Inversiones en Fideicomisos, Mandatos y Otros Análogos	
Provisiones para Contingencias y Otras Erogaciones Especiales	
Amortización de la Deuda Pública	
Adeudos de Ejercicios Fiscales Anteriores (ADEFAS)	1,430.9
Otros Egresos Presupuestales no Contables	
3. Más Gastos Contables no Presupuestales	4,782.6
Estimaciones, Depreciaciones, Deterioros, Obsolescencia y Amortizaciones	4,782.6
Provisiones	
Disminución de Inventarios	
Aumento por Insuficiencia de Estimaciones por Pérdida o Deterioro u Obsolescencia	
Aumento por Insuficiencia de Provisiones	
Otros Gastos	
Otros Gastos Contables no Presupuestales	
4. Total de Gasto Contable (4 = 1 - 2 + 3)	86,262.3

NOTAS DE MEMORIA (CUENTAS DE ORDEN)

Centro de Conciliación Laboral del Estado de México		
CUENTAS DE ORDEN CONTABLES		
(Miles de Pesos)		
	2021	2020
CUENTAS DEUDORAS		
Almacén	5,147.5	1,210.2
	5,147.5	1,210.2
CUENTAS ACREEDORAS		
Artículos Distribuidos por el Almacén	2,447.5	
Artículos Disponibles por el Almacén	2,700.0	1,210.2
	5,147.5	1,210.2

Centro de Conciliación Laboral del Estado de México		
CUENTAS DE ORDEN PRESUPUESTALES		
(Miles de Pesos)		
	2021	2020
CUENTAS DEUDORAS		
Ley de Ingresos Estimada	94,719.5	84,218.4
Presupuesto de Egresos por Ejercer de Gastos de Funcionamiento	9,798.7	15,861.2
Presupuesto de Egresos Devengado de Gasto de Funcionamiento	2,042.6	1,430.9
Presupuesto de Egresos Pagado de Gastos de Funcionamiento	77,847.3	22,504.5
Presupuesto de Egresos por Ejercer de Bienes Muebles, Inmuebles e Intangibles	1,571.4	13,038.0
Presupuesto de Egresos Devengado de Bienes Muebles, Inmuebles e Intangibles	1,470.3	
Presupuesto de Egresos Pagado de Intereses, Comisiones y Otros Gastos de la Deuda Pública	1,430.9	
Presupuesto de Egresos Pagado de Bienes Muebles, Inmuebles e Intangibles	558.3	31,383.8
	189,439.0	168,436.8
CUENTAS ACREEDORAS		
Ley de Ingresos por Ejecutar	7,965.2	22,480.3
Ley de Ingresos Recaudada	86,754.3	61,738.1
Presupuesto de Egresos Aprobado de Gastos de Funcionamiento	89,688.6	39,796.6
Presupuesto de Egresos Aprobado de Intereses, comisiones y Otros Gastos de la Deuda Pública	1,430.9	
Presupuesto de Egresos Aprobado de Bienes Muebles, Inmuebles e Intangibles	3,600.0	44,421.8
	189,439.0	168,436.8

NOTAS DE GESTIÓN ADMINISTRATIVA

1. INTRODUCCIÓN

Los estados financieros del Centro de Conciliación del Estado de México (CCLEM), se realizaron de acuerdo a lo establecido en el Manual para la Elaboración de la Cuenta Pública del Poder Legislativo, Judicial, de los Organismos Auxiliares y Autónomos del Estado de México para el ejercicio 2021.

2. PANORAMA ECONÓMICO FINANCIERO

Desde finales del año 2021, el entorno internacional se caracterizó por un crecimiento económico débil y desigual entre países y regiones.

En congruencia con este contexto, el Paquete Económico aprobado por el Congreso de la Unión para 2021 estableció políticas conducentes a la estabilidad macroeconómica. En dicho paquete se propuso regresar el equilibrio presupuestario. La política de ingresos se orientó al fortalecimiento de los ingresos del sector público con cambios menores a la normatividad. Por lo anterior el Paquete Económico de 2021 no propuso modificaciones sustantivas a la legislación y procedimientos que rigen el marco fiscal y el ejercicio del gasto.

3. AUTORIZACIÓN E HISTORIA

El 16 de diciembre de 2019 se publicó en el periódico oficial “Gaceta del Gobierno” el Decreto Número 101 de la H. “LX” Legislatura del Estado de México, se creó el Centro de Conciliación Laboral del Estado de México, el cual se constituye en un Organismo Público Descentralizado sectorizado a la Secretaría del Trabajo, con personalidad jurídica y patrimonio propios, con autonomía técnica, operativa, presupuestaria, de decisión y de gestión.

4. ORGANIZACIÓN Y OBJETO SOCIAL

El Centro de Conciliación Laboral del Estado de México tiene por objeto ofrecer y prestar el servicio público de conciliación laboral para la solución de los asuntos de competencia local, en una instancia previa al juicio ante los tribunales laborales, procurando el equilibrio entre los trabajadores y patrones.

El Centro tendrá las siguientes atribuciones:

- I. Prestar en forma gratuita el servicio de conciliación laboral, en asuntos de competencia local en una instancia previa al juicio ante los tribunales laborales, conforme a la Ley Federal, el Reglamento Interior y demás disposiciones jurídicas aplicables;
- II. Impulsar el diseño de políticas y acciones públicas para la prevención de controversias laborales en el territorio estatal;
- III. Celebrar convenios laborales entre las partes, de conformidad con la Ley Federal;
- IV. Expedir constancias de no conciliación laboral;
- V. Ejecutar programas de capacitación, certificación, actualización y evaluación de conciliadores y demás personal del Centro de Conciliación;
- VI. Seleccionar a los conciliadores y demás personal del Centro de Conciliación, mediante concurso abierto en igualdad de condiciones y perspectiva de género;
- VII. Establecer el servicio profesional de carrera para los conciliadores y demás personal del Centro de Conciliación;

- VIII. Expedir copias certificadas de los convenios laborales y documentos que obren en los expedientes que se encuentren en los archivos del Centro de Conciliación, de acuerdo con la normatividad aplicable;
- IX. Solicitar la colaboración de dependencias y entidades de la Administración Pública Federal, Estatal y Municipales, así como de los particulares, para el cumplimiento de sus objetivos;
- X. Celebrar los convenios que sean necesarios con instituciones públicas o privadas, así como con organizaciones de la sociedad civil, para lograr sus objetivos;
- XI. Presentar anualmente al titular del Ejecutivo del Estado un informe general de las actividades realizadas, así como su anteproyecto de presupuesto de egresos;
- XII. Llevar a cabo la difusión e información de los servicios que brinda y de sus actividades, a través de los medios masivos de comunicación, y
- XIII. Las demás que le confiera la Ley Federal, la Ley para la Coordinación y otros ordenamientos legales aplicables.

Ejercicio fiscal

El período del ejercicio fiscal comprendió del 1 de enero al 31 de diciembre de 2021.

Régimen Jurídico

El Centro de Conciliación Laboral del Estado de México es un Organismo Público Descentralizado con personalidad Jurídica y Patrimonio Propios.

Contribuciones obligadas a pagar y/o retener

- Impuesto Sobre la Renta por el pago de sueldos y salarios.
- Impuesto sobre Erogaciones al Trabajo personal 3 por ciento sobre Nómina del Estado de México

Organigrama

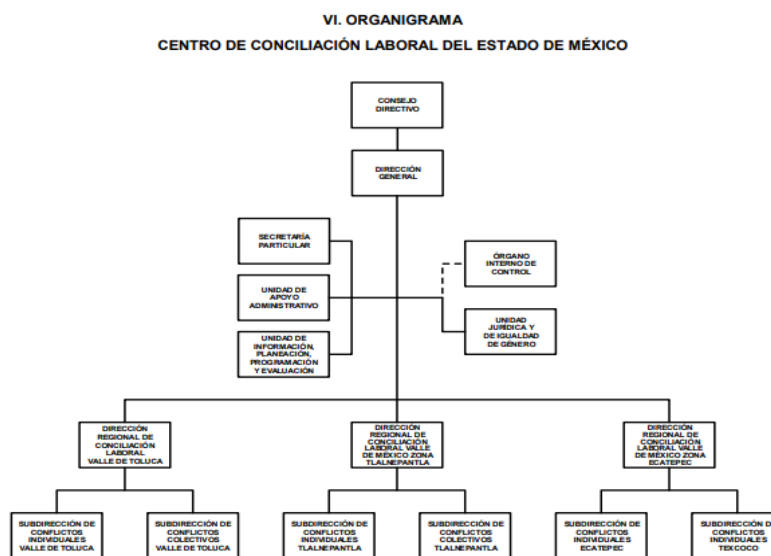

AUTORIZACIÓN No. 20706000L-0949/2020, DE FECHA 21 DE JULIO DE 2020.

5. BASES DE PREPARACIÓN DE LOS ESTADOS FINANCIEROS

Los estados financieros se formulan de acuerdo con las prácticas contables establecidas en el Manual Único de Contabilidad Gubernamental para las Dependencias y Entidades Públicas del Gobierno y Municipios del Estado de México, considerando como base los Postulados Básicos de Contabilidad Gubernamental y a lo dictado en la Ley General de Contabilidad Gubernamental.

6. POLÍTICAS DE CONTABILIDAD SIGNIFICATIVAS

Las principales políticas contables que aplica el Centro de Conciliación laboral del Estado de México para la preparación de sus Estados Financieros son las siguientes:

Armonización Contable Gubernamental

A partir del 1° de Enero de 2009 entró en vigor la Ley General de Contabilidad Gubernamental, la que tiene por objeto facilitar la armonización contable, el registro y la fiscalización de los activos, pasivos, ingresos y gastos, y en general, para contribuir a medir la eficacia, economía y eficiencia del gasto e ingresos públicos, así como la determinación de la valuación del estado del patrimonio y su expresión en los estados financieros. El Centro de Conciliación Laboral del Estado de México ha adoptado los lineamientos contenidos en el Manual Único de Contabilidad Gubernamental para las Dependencias y Entidades Públicas del Gobierno y Municipios del Estado de México, el cual fue preparado, tanto por las áreas rectoras, como los responsables de los centros de registro contable y presupuestal, en el estudio, determinación e implantación de normas contables gubernamentales que cumplan con los preceptos establecidos en el Código Financiero del Estado de México y Municipios y para dar cumplimiento a lo dispuesto por la Ley General de Contabilidad Gubernamental.

Patrimonio

El Organismo recibió presupuesto por parte de la Secretaría de Finanzas.

Ingresos por Subsidio

Los ingresos por subsidios de operación y/o inversión por parte del Estado de México se acreditan a los resultados del ejercicio en que se reciben.

Régimen Fiscal

El Centro de Conciliación de Laboral del Estado de México no es sujeta del Impuesto Sobre la Renta, por ser una persona moral no contribuyente; la Ley del Impuesto sobre la Renta establece que estas entidades sólo tendrán la obligación de retener y enterar el impuesto y exigir la documentación que reúna los requisitos fiscales cuando hagan pagos a terceros y estén obligados a ello en términos de la citada ley.

7. POSICIÓN EN MONEDA EXTRANJERA Y PROTECCIÓN POR RIESGO CAMBIARIO

En el ejercicio 2021, no se realizaron operaciones en moneda extranjera y protección por riesgos cambiarios.

8. REPORTE ANALÍTICO DEL ACTIVO

En los meses de octubre y diciembre de 2021, se adquirieron bienes muebles para la operación del Organismo.

9. FIDEICOMISOS, MANDATOS Y ANÁLOGOS

En el ejercicio 2021, no tuvo Fideicomisos.

10. REPORTE DE RECAUDACIÓN

Transferencias, Asignaciones, Subsidios y Otras Ayudas

Se tuvieron ingresos por subsidios por 75 millones 130.1 miles de pesos.

Productos

En este rubro se tuvieron ingresos por 214.2 miles de pesos al mes de diciembre, por la inversión de recursos en instituciones bancarias.

Otros Ingresos y Beneficios Varios

En este rubro se tuvieron ingresos por 49.6 miles de pesos al mes de diciembre, por otros ingresos por venta de bases, descuentos por faltas, etc.

11. INFORMACIÓN SOBRE LA DEUDA Y EL REPORTE ANALÍTICO DE LA DEUDA

El Centro de Conciliación Laboral del Estado de México (CCLEM) no cuenta con Deuda Pública ni a corto, ni a largo plazo, interna ni externa con Instituciones de Crédito, Títulos y Valores, Arrendamientos Financieros, Organismos Financieros Internacionales, Deuda Bilateral.

12. CALIFICACIONES OTORGADAS

El Centro de Conciliación Laboral del Estado de México (CCLEM) no ha sido sujeta a una calificación crediticia.

13. PROCESO DE MEJORA

Para el desempeño financiero y alcance de metas se han considerado las Normas y disposiciones en la materia, emitidas por las Autoridades Competentes sobre las medidas de austeridad y disciplina presupuestal; Manual de Normas y Políticas para el Gasto Público del Gobierno del Estado de México; Acuerdo por el que se establecen las Normas Administrativas para la asignación y uso de bienes y servicios de dependencias y Organismos Auxiliares del Poder Ejecutivo Estatal; Clasificador por objeto del Gasto entre Otros.

14. INFORMACIÓN POR SEGMENTOS

No es necesario revelar información financiera por segmentos del Centro de Conciliación Laboral del Estado de México (CCLEM) debido a que no se efectúan actividades y operaciones de tal magnitud que ameriten presentarse de esta forma.

15. EVENTOS POSTERIORES AL CIERRE

El Centro de Conciliación Laboral del Estado de México (CCLEM), no reporta eventos posteriores al cierre del ejercicio 31 de diciembre de 2021 que afectan las cifras mostradas en los Estados Financieros.

16. PARTES RELACIONADAS

No existen partes relacionadas que pudieran ejercer influencia significativa sobre la toma de decisiones financieras y operativas en el Centro de Conciliación Laboral del Estado de México (CCLEM)

17. RESPONSABILIDAD SOBRE LA PRESENTACIÓN RAZONABLE DE LOS ESTADOS FINANCIEROS

“Bajo protesta de decir verdad declaramos que los Estados Financieros y sus notas, son razonablemente correctos y son responsabilidad del emisor”.

Dictamen de Estados Financieros

El Despacho Licona, Salgado y Asociados S.C. Contadores Públicos, dictaminó los Estados Financieros del Centro de Conciliación Laboral del Estado de México (CCLEM) al 31 de diciembre de 2021, concluyendo que presentan razonablemente en todos los aspectos materiales, la situación financiera del Organismo.

INFORMACIÓN PRESUPUESTARIA

C C L E M

INGRESO PRESUPUESTAL

Con fundamento en la Fracción XXX del Artículo 61 de la Constitución Política del Estado Libre y Soberano de México que a la letra dice:

“Artículo 61.- Son facultades y obligaciones de la Legislatura:

...

XXX. Aprobar anualmente el Presupuesto de Egresos del Estado, previo examen, discusión y, en su caso, modificación del Proyecto enviado por el Ejecutivo Estatal, una vez aprobadas las contribuciones establecidas en la Ley de Ingresos del Estado, a más tardar el 15 de diciembre, o hasta el 31 del mismo mes, cuando inicie el periodo constitucional el Ejecutivo Federal. En el Presupuesto de Egresos se dispondrá de las medidas apropiadas para vigilar su correcta aplicación.

Si cumplidos los plazos a que

se refiere el párrafo anterior no se hubieren aprobado los ordenamientos jurídico financieros referidos, seguirán en vigor hasta el 31 de enero del ejercicio fiscal inmediato siguiente los expedidos para el ejercicio fiscal inmediato anterior al de las iniciativas en discusión. En el caso de la Ley de Ingresos del Estado, sólo seguirán vigentes aquellos rubros que no se hayan visto afectados por la entrada en vigor de los ordenamientos legales correspondientes de carácter federal...”

Considerando que la Ley de Ingresos del Estado de México para el ejercicio fiscal del año 2021, fue autorizada mediante decreto número 233 de fecha 26 de enero y de acuerdo al Segundo Transitorio de la misma que a la letra dice:

TRANSITORIOS

...

“SEGUNDO.- Esta Ley entrará en vigor al día siguiente de su publicación.”

...

La Ley de Ingresos del Estado de México para el ejercicio fiscal del año 2021 entró en vigor el 27 de Enero de 2021, y al amparo de la disposición Constitucional antes mencionada, se recibieron los ingresos necesarios para cubrir las erogaciones previstas en el Presupuesto de Egresos del año inmediato anterior por un monto de 3 millones 722.5 miles de pesos, mismos que sirvieron para sufragar las erogaciones de gasto corriente realizadas en el mes de Enero de 2021.

EGRESO PRESUPUESTAL

Con fundamento en la Fracción XXX del Artículo 61 de la Constitución Política del Estado Libre y Soberano de México que a la letra dice:

“Artículo 61.- Son facultades y obligaciones de la Legislatura:

...

XXX. Aprobar anualmente el Presupuesto de Egresos del Estado, previo examen, discusión y, en su caso, modificación del Proyecto enviado por el Ejecutivo Estatal, una vez aprobadas las contribuciones establecidas en la Ley de Ingresos del Estado, a más tardar el 15 de diciembre, o hasta el 31 del mismo mes, cuando inicie el periodo constitucional el Ejecutivo Federal. En el Presupuesto de Egresos se dispondrá de las medidas apropiadas para vigilar su correcta aplicación.

Si cumplidos los plazos a que se refiere el párrafo anterior no se hubieren aprobado los ordenamientos jurídico financieros referidos, seguirán en vigor hasta el 31 de enero del ejercicio fiscal inmediato siguiente los expedidos para el ejercicio fiscal inmediato anterior al de las iniciativas en discusión... En el caso del Presupuesto de Egresos, la extensión de su vigencia se entenderá referida únicamente a lo relativo al gasto corriente.”

Considerando que el Presupuesto de Egresos del Gobierno del Estado de México para el ejercicio fiscal del año 2021, fue autorizado mediante decreto número 236 de fecha 26 de enero y de acuerdo al Segundo Transitorio del mismo que a la letra dice:

TRANSITORIOS

...

“SEGUNDO. El presente Decreto entrará en vigor al día siguiente de su publicación.”

...

El Presupuesto de Egresos del Gobierno del Estado de México para el ejercicio fiscal del año 2021 entró en vigor el 27 de Enero de 2021 y al amparo de la disposición Constitucional antes mencionada, se consideraron autorizadas las erogaciones de gasto corriente por un monto de 3 millones 720.2 miles de pesos en el capítulo 1000 y 2.3 miles de pesos en el capítulo 3000, para el periodo comprendido del 1 al 26 de enero de 2021.

CUENTA PÚBLICA DEL GOBIERNO, ORGANISMOS AUXILIARES Y AUTÓNOMOS DEL ESTADO DE MÉXICO 2021

Centro de Conciliación Laboral del Estado de México													
Ingresos y Egresos													
Del 1 de Enero al 31 de Diciembre de 2021													
(Miles de pesos)													
C O N C E P T O	AUTORIZADO	ASIGNADO	%	AMPLIACIÓN	REDUCCIÓN	AUTORIZADO FINAL	%	PRESUPUESTO EJERCIDO	%	VARIACIÓN INICIAL	%	VARIACIÓN MODIFICADO	%
INGRESOS:	87,512.5	91,235.0	100.0	5,556.0	2,071.5	94,719.5	100.0	86,754.3	100.0	-4,480.7	-4.9	7,965.2	8.4
Superávit Ejercicio Anterior		3,722.5	4.1			3,722.5	3.9	3,722.5	4.3				
Ordinarios	87,512.5	87,512.5	95.9		2,071.5	85,441.0	90.2	75,393.9	86.9	-12,118.6	-13.8	10,047.1	11.8
Estatales	87,512.5	87,512.5	95.9		2,071.5	85,441.0	90.2	75,393.9	86.9	-12,118.6	-13.8	10,047.1	11.8
- Tributarios													
Impuestos sobre Erogaciones													
Impuestos sobre Tenencia													
Otros Impuestos y Accesorios													
- No Tributarios								214.2	.2	214.2		-214.2	
Derechos													
Sector Central													
Organismos Auxiliares													
Aportaciones de Mejoras													
Productos								214.2	.2	214.2		-214.2	
Aprovechamientos													
Ingresos Financieros													
Aportaciones y Cuotas de Seguridad Social													
Ingreso por Venta de Bienes y Servicios								49.6	.1	49.6		-49.6	
Transferencias, Asignaciones, Subsidio y Otras Ayudas	87,512.5	87,512.5	95.9		2,071.5	85,441.0	90.2	75,130.1	86.6	-12,382.4	-14.1	10,310.9	12.1
Federales													
Participaciones Federales													
Fondos de Aportaciones Ramo 33													
Otros Apoyos Federales													
Extraordinarios				5,556.0		5,556.0	5.9	7,637.9	8.8	7,637.9		-2,081.9	-37.5
Generación de ADEFAS				1,430.9		1,430.9	1.5	3,512.8	4.0	3,512.8		-2,081.9	-145.5
Financiamientos				4,125.1		4,125.1	4.4	4,125.1	4.8	4,125.1			
EGRESOS:	87,512.5	91,235.0	100.0	22,029.8	18,545.3	94,719.5	100.0	83,349.4	100.0	7,885.6	8.6	11,370.1	12.0
Poderes Legislativo y Judicial													
Poder Legislativo													
Poder Judicial													
Gasto Total de Poder Ejecutivo	87,512.5	91,235.0	100.0	22,029.8	18,545.3	94,719.5	100.0	83,349.4	100.0	7,885.6	8.6	11,370.1	12.0
Gasto Programable:	87,512.5	91,235.0	100.0	20,598.9	18,545.3	93,288.6	98.5	81,918.5	98.3	9,316.5	10.2	11,370.1	12.2
Gasto Corriente	83,012.5	86,735.0	95.1	17,798.9	14,845.3	89,688.6	94.7	79,889.9	95.8	6,845.1	7.9	9,798.7	10.9
Servicios Personales	65,121.2	68,841.4	75.5	8,232.2	9,686.0	67,387.6	71.1	62,387.1	74.9	6,454.3	9.4	5,000.5	7.4
Gasto Operativo	17,891.3	17,893.6	19.6	9,566.7	5,159.3	22,301.0	23.5	17,502.8	21.0	390.8	2.2	4,798.2	21.5
- Materiales y Suministros	4,419.8	4,419.8	4.8	1,091.1	951.9	4,559.0	4.8	3,600.1	4.3	819.7	18.5	958.9	21.0
- Servicios Generales	13,471.5	13,473.8	14.8	8,475.6	4,207.4	17,742.0	18.7	13,902.7	16.7	-428.9	-3.2	3,839.3	21.6
Transferencias													
- Organismos Autónomos													
- Subsidios y Apoyos													
Inversión Pública	4,500.0	4,500.0	4.9	2,800.0	3,700.0	3,600.0	3.8	2,028.6	2.4	2,471.4	54.9	1,571.4	43.7
- Bienes Muebles e Inmuebles	4,500.0	4,500.0		2,800.0	3,700.0	3,600.0	3.8	2,028.6	2.4	2,471.4	54.9	1,571.4	43.7
- Obra Pública													
- Inversión Financiera													
Gasto no Programable				1,430.9		1,430.9	1.5	1,430.9	1.7	-1,430.9			
Transferencias a Municipios													
- Participaciones													
- Aportaciones del Ramo 33													
- Convenios													
Deuda Pública				1,430.9		1,430.9	1.5	1,430.9	1.7	-1,430.9			
- Costo Financiero de la Deuda													
- Amortizaciones													
- Pago de ADEFAS				1,430.9		1,430.9	1.5	1,430.9	1.7	-1,430.9			
Superávit(+)/ Déficit (-)				-16,473.8	-16,473.8			3,404.9	4.1	-3,404.9		-3,404.9	
% de los Ingresos								3.9					

C C L E M

Centro de Conciliación Laboral del Estado de México
Estado Analítico de Ingresos
Del 1 de Enero al 31 de Diciembre de 2021
(Miles de Pesos)

Rubro de Ingresos	Ingreso					Diferencia (6= 5 - 1)
	Estimado	Ampliaciones y Reducciones	Modificado	Devengado	Recaudado	
	(1)	(2)	(3= 1 + 2)	(4)	(5)	
Impuestos			.0			.0
Cuotas y Aportaciones de Seguridad Social			.0			.0
Contribuciones de Mejoras			.0			.0
Derechos			.0			.0
Productos			.0	214.2	214.2	214.2
Aprovechamientos	3,722.5		3,722.5	3,772.1	3,772.1	49.6
Ingresos por Ventas de Bienes, Prestación de Servicios y Otros Ingresos			.0			.0
Participaciones, Aportaciones, Convenios, Incentivos Derivados de la Colaboración Fiscal y Fondos Distintos de Aportaciones			.0			.0
Transferencias, Asignaciones, Subsidios y Subvenciones, y Pensiones y Jubilaciones	87,512.5	-2,071.5	85,441.0	75,130.1	75,130.1	-12,382.4
Ingresos Derivados de Financiamientos		5,556.0	5,556.0	7,637.9	7,637.9	7,637.9
Total	91,235.0	3,484.5	94,719.5	86,754.3	86,754.3	-4,480.7
				Ingresos excedentes¹		

Estado Analítico de Ingresos Por Fuente de Financiamiento	Ingreso					Diferencia (6= 5 - 1)
	Estimado	Ampliaciones y Reducciones	Modificado	Devengado	Recaudado	
	(1)	(2)	(3= 1 + 2)	(4)	(5)	
Ingresos del Poder Ejecutivo Federal o Estatal y de los Municipios	.0	.0	.0	.0	.0	.0
Impuestos			.0			.0
Cuotas y Aportaciones de Seguridad Social			.0			.0
Contribuciones de Mejoras			.0			.0
Derechos			.0			.0
Productos			.0			.0
Aprovechamientos			.0			.0
Participaciones, Aportaciones, Convenios, Incentivos Derivados de la Colaboración Fiscal y Fondos Distintos de Aportaciones			.0			.0
Transferencias, Asignaciones, Subsidios y Subvenciones, y Pensiones y Jubilaciones			.0			.0
Ingresos de los Entes Públicos de los Poderes Legislativo y Judicial, de los Órganos Autónomos y del Sector Paraestatal o Paramunicipal, así como de las Empresas Productivas del Estado	91,235.0	-2,071.5	89,163.5	79,116.4	79,116.4	-12,118.6
Cuotas y Aportaciones de Seguridad Social			.0			.0
Productos			.0	214.2	214.2	214.2
Ingresos por Venta de Bienes, Prestación de Servicios y Otros Ingresos	3,722.5		3,722.5	3,772.1	3,772.1	49.6
Transferencias, Asignaciones, Subsidios y Subvenciones, y Pensiones y Jubilaciones	87,512.5	-2,071.5	85,441.0	75,130.1	75,130.1	-12,382.4
Ingresos Derivados de Financiamiento	.0	5,556.0	5,556.0	7,637.9	7,637.9	7,637.9
Ingresos Derivados de Financiamientos		5,556.0	5,556.0	7,637.9	7,637.9	7,637.9
Total	91,235.0	3,484.5	94,719.5	86,754.3	86,754.3	-4,480.7
				Ingresos excedentes¹		

Centro de Conciliación Laboral del Estado de México								
INGRESOS								
(Miles de Pesos)								
INGRESOS	AUTORIZADO	ASIGNADO	PRESUPUESTO 2021		TOTAL AUTORIZADO	RECAUDADO	VARIACIÓN	
			ASIGNACIONES Y/O AMPLIACIONES	REDUCCIONES Y/O DISMINUCIONES			IMPORTE	%
PARTICIPACIONES, APORTACIONES, TRANSFERENCIAS, ASIGNACIONES, SUBSIDIOS Y OTRAS AYUDAS	87,512.5	87,512.5		2,071.5	85,441.0	75,130.1	10,310.9	12.1
Subsidio	87,512.5	87,512.5		2,071.5	85,441.0	75,130.1	10,310.9	12.1
OTROS INGRESOS Y BENEFICIOS		3,722.5	5,556.0		9,278.5	11,624.2	-2,345.7	-25.3
Productos						214.2	-214.2	
Disponibilidades Financieras de Ejercicios Anteriores			4,125.1		4,125.1	4,125.1		
Pasivos que se Generen como Resultado de Erogaciones que se Devengan en el Ejercicio Fiscal pero que queden Pendientes de Liquidar al Cierre del Mismo			1,430.9		1,430.9	3,512.8	-2,081.9	
Ingresos Diversos						49.6	-49.6	
Aplicación de Remanentes		3,722.5			3,722.5	3,722.5		
T O T A L	87,512.5	91,235.0	5,556.0	2,071.5	94,719.5	86,754.3	7,965.2	8.4

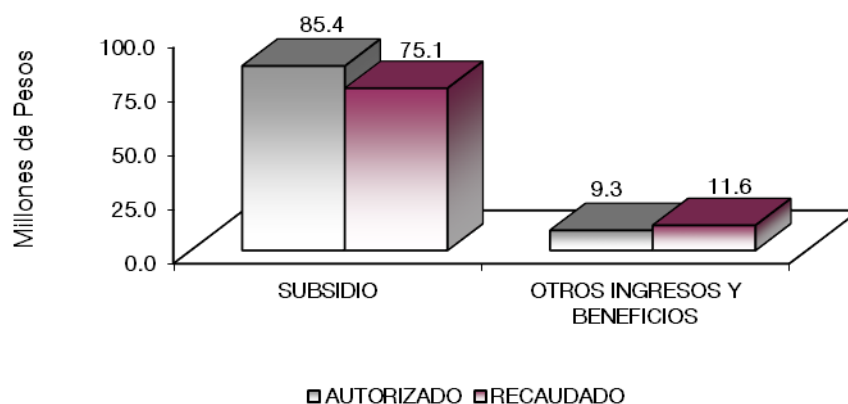

NOTAS AL PRESUPUESTO DE INGRESOS

INGRESOS

Para el presente ejercicio fiscal se asignaron 91 millones 235 mil pesos, se obtuvieron ampliaciones y reducciones netas de más por 3 millones 484.5 miles de pesos, obteniendo una Ley de Ingresos Estimada por 94 millones 719.5 miles de pesos, recaudándose 86 millones 754.3 miles de pesos, con una variación de menos por 7 millones 965.2 miles de pesos, equivalente al 8.4 por ciento en relación con el total autorizado.

PARTICIPACIONES, APORTACIONES, TRANSFERENCIAS, ASIGNACIONES, SUBSIDIOS Y OTRAS AYUDAS

Se asignaron al inicio del ejercicio 87 millones 512.5 miles de pesos, con reducciones por un importe de 2 millones 71.5 miles de pesos, obteniendo una Ley de Ingresos Estimada por 85 millones 441 mil pesos, recaudándose 75 millones 130.1 miles de pesos, con una variación de menos por 10 millones 310.9 miles de pesos, equivalente al 12.1 por ciento en relación al total autorizado.

OTROS INGRESOS Y BENEFICIOS

Se asignaron 3 millones 722.5 miles de pesos, con ampliaciones por 5 millones 556 mil pesos, obteniendo una Ley de Ingresos Estimada por 9 millones 278.5 miles de pesos, recaudándose en este rubro 11 millones 624.2 miles de pesos, por concepto de productos, disponibilidades financieras de ejercicios anteriores, pasivos pendientes de liquidar al cierre del ejercicio e ingresos diversos, así como aplicación de remanentes, con una variación de menos por 2 millón 345.7 miles de pesos, equivalente al 25.3 por ciento en relación al total autorizado.

CUENTA PÚBLICA DEL GOBIERNO, ORGANISMOS AUXILIARES Y AUTÓNOMOS DEL ESTADO DE MÉXICO 2021

Centro de Conciliación Laboral del Estado de México
Estado Analítico del Ejercicio del Presupuesto de Egresos
Clasificación por Objeto del Gasto (Capítulo y Concepto)
Del 1 de Enero al 31 de Diciembre de 2021
(Miles de Pesos)

Concepto	Egresos					Subejercicio 6 = (3 - 4)
	Aprobado	Ampliaciones/ (Reducciones)	Modificado	Devengado	Pagado	
	1	2	3 = (1 + 2)	4	5	
Servicios Personales	68,841.4	-1,453.8	67,387.6	62,387.1	62,387.1	5,000.5
Remuneraciones al Personal de Carácter Permanente	31,415.3	-4.8	31,410.5	29,020.4	29,020.4	2,390.1
Remuneraciones al Personal de Carácter Transitorio	.0	.0	.0	.0	.0	.0
Remuneraciones Adicionales y Especiales	22,029.0	2,396.7	24,425.7	22,412.4	22,412.4	2,013.3
Seguridad Social	10,264.3	-1,519.7	8,744.6	8,289.8	8,289.8	454.8
Otras Prestaciones Sociales y Económicas	5,132.8	-2,326.0	2,806.8	2,664.5	2,664.5	142.3
Previsiones	.0	.0	.0	.0	.0	.0
Pago de Estímulos a Servidores Públicos	.0	.0	.0	.0	.0	.0
Materiales y Suministros	4,419.8	139.2	4,559.0	3,600.1	3,447.6	958.9
Materiales de Administración, Emisión de Documentos y Artículos Oficiales	2,599.8	41.2	2,641.0	2,608.8	2,525.0	32.2
Alimentos y Utensilios	60.0	-7.2	52.8	44.3	44.3	8.5
Materias Primas y Materiales de Producción y Comercialización	.0	.0	.0	.0	.0	0.0
Materiales y Artículos de Construcción y de Reparación	20.0	246.0	266.0	257.8	257.8	8.2
Productos Químicos, Farmacéuticos y de Laboratorio	.0	3.4	3.4	3.4	3.4	0.0
Combustibles, Lubricantes y Aditivos	1,620.0	-370.0	1,250.0	519.4	519.4	730.6
Vestuario, Blancos, Prendas de Protección y Artículos Deportivos	.0	250.0	250.0	118.6	49.9	131.4
Materiales y Suministros Para Seguridad	.0	.0	.0	.0	.0	0.0
Herramientas, Refacciones y Accesorios Menores	120.0	-24.2	95.8	47.8	47.8	48.0
Servicios Generales	13,473.8	4,268.2	17,742.0	13,902.7	12,012.6	3,839.3
Servicios Básicos	2,325.6	-999.1	1,326.5	1,114.5	1,002.5	212.0
Servicios de Arrendamiento	6,834.8	-1,842.7	4,992.1	4,037.1	3,826.1	955.0
Servicios Profesionales, Científicos, Técnicos y Otros Servicios	2,229.5	191.9	2,421.4	2,312.9	2,135.5	108.5
Servicios Financieros, Bancarios y Comerciales	156.0	100.0	256.0	149.3	112.4	106.7
Servicios de Instalación, Reparación, Mantenimiento y Conservación	1,425.6	5,302.8	6,728.4	4,607.9	3,274.3	2,120.5
Servicios de Comunicación Social y Publicidad	502.3	-450.7	51.6	11.7	11.7	39.9
Servicios de Traslado y Váticos	.0	39.5	39.5	.0	.0	39.5
Servicios Oficiales	.0	.0	.0	.0	.0	.0
Otros Servicios Generales	.0	1,926.5	1,926.5	1,669.3	1,650.1	257.2
Transferencias, Asignaciones, Subsidios y Otras Ayudas	.0	.0	.0	.0	.0	.0
Transferencias Internas y Asignaciones al Sector Público	.0	.0	.0	.0	.0	.0
Transferencias al Resto del Sector Público	.0	.0	.0	.0	.0	.0
Subsidios y Subvenciones	.0	.0	.0	.0	.0	.0
Ayudas Sociales	.0	.0	.0	.0	.0	.0
Pensiones y Jubilaciones	.0	.0	.0	.0	.0	.0
Transferencias a Fideicomisos, Mandatos y Otros Análogos	.0	.0	.0	.0	.0	.0
Transferencias a la Seguridad Social	.0	.0	.0	.0	.0	.0
Donativos	.0	.0	.0	.0	.0	.0
Transferencias al Exterior	.0	.0	.0	.0	.0	.0
Bienes Muebles, Inmuebles e Intangibles	4,500.0	-900.0	3,600.0	2,028.6	558.3	1,571.4
Mobiliario y Equipo de Administración	850.0	330.0	1,180.0	558.3	558.3	621.7
Mobiliario y Equipo Educativo y Recreativo	150.0	-30.0	120.0	.0	.0	120.0
Equipo e Instrumental Médico y de Laboratorio	.0	.0	.0	.0	.0	.0
Vehículos y Equipo de Transporte	.0	.0	.0	.0	.0	.0
Equipo de Defensa y Seguridad	.0	.0	.0	.0	.0	.0
Maquinaria, Otros Equipos y Herramientas	.0	.0	.0	.0	.0	.0
Activos Biológicos	.0	.0	.0	.0	.0	.0
Bienes Inmuebles	.0	.0	.0	.0	.0	.0
Activos Intangibles	3,500.0	-1,200.0	2,300.0	1,470.3	.0	829.7
Inversión Pública	.0	.0	.0	.0	.0	.0
Obra Pública en Bienes de Dominio Público	.0	.0	.0	.0	.0	.0
Obra Pública en Bienes Propios	.0	.0	.0	.0	.0	.0
Proyectos Productivos y Acciones de Fomento	.0	.0	.0	.0	.0	.0
Inversiones Financieras y Otras Provisiones	.0	.0	.0	.0	.0	.0
Inversiones Para el Fomento de Actividades Productivas	.0	.0	.0	.0	.0	.0
Acciones y Participaciones de Capital	.0	.0	.0	.0	.0	.0
Compra de Títulos y Valores	.0	.0	.0	.0	.0	.0
Concesión de Préstamos	.0	.0	.0	.0	.0	.0
Inversiones en Fideicomisos, Mandatos y Otros Análogos	.0	.0	.0	.0	.0	.0
Otras Inversiones Financieras	.0	.0	.0	.0	.0	.0
Provisiones para Contingencias y Otras Erogaciones Especiales	.0	.0	.0	.0	.0	.0
Participaciones y Aportaciones	.0	.0	.0	.0	.0	.0
Participaciones	.0	.0	.0	.0	.0	.0
Aportaciones	.0	.0	.0	.0	.0	.0
Convenios	.0	.0	.0	.0	.0	.0
Deuda Pública	.0	1,430.9	1,430.9	1,430.9	1,430.9	.0
Amortización de la Deuda Pública	.0	.0	.0	.0	.0	.0
Intereses de la Deuda Pública	.0	.0	.0	.0	.0	.0
Comisiones de la Deuda Pública	.0	.0	.0	.0	.0	.0
Gastos de la Deuda Pública	.0	.0	.0	.0	.0	.0
Costo por Coberturas	.0	.0	.0	.0	.0	.0
Apoyos Financieros	.0	.0	.0	.0	.0	.0
Adeudos de Ejercicios Fiscales Anteriores	.0	1,430.9	1,430.9	1,430.9	1,430.9	.0
Total del Gasto	91,235.0	3,484.5	94,719.5	83,349.4	79,836.5	11,370.1

C C L E M

Centro de Conciliación Laboral del Estado de México
Estado Analítico del Ejercicio del Presupuesto de Egresos
Clasificación Económica (por Tipo de Gasto)
Del 1 de Enero al 31 de Diciembre de 2021
(Miles de Pesos)

Concepto	Egresos					Subejercicio 6 = (3 - 4)
	Aprobado	Ampliaciones/ (Reducciones)	Modificado	Devengado	Pagado	
	1	2	3 = (1 + 2)	4	5	
Gasto Corriente	86,735.0	2,953.6	89,688.6	79,889.9	77,847.3	9,798.7
Gasto de Capital	4,500.0	900.0	3,600.0	2,028.6	558.3	1,571.4
Amortización de la Deuda y Disminución de Pasivos		1,430.9	1,430.9	1,430.9	1,430.9	-
Pensiones y Jubilaciones			-			-
Participaciones			-			-
Total del Gasto	91,235.0	3,484.5	94,719.5	83,349.4	79,836.5	11,370.1

Centro de Conciliación Laboral del Estado de México
Estado Analítico del Ejercicio del Presupuesto de Egresos
Clasificación Administrativa
Del 1 de Enero al 31 de Diciembre de 2021
(Miles de Pesos)

Concepto	Egresos					Subejercicio 6 = (3 - 4)
	Aprobado	Ampliaciones/ (Reducciones)	Modificado	Devengado	Pagado	
	1	2	3 = (1 + 2)	4	5	
Entidades Paraestatales y Fideicomisos No Empresariales y No Financieros	91,235.0	3,484.5	94,719.5	83,349.4	79,836.5	11,370.1
Instituciones Públicas de Seguridad Social			-			-
Entidades Paraestatales Empresariales No Financieras con Participación Estatal Mayoritaria			-			-
Fideicomisos Empresariales No Financieros con Participación Estatal Mayoritaria			-			-
Entidades Paraestatales Empresariales Financieras Monetarias con Participación Estatal Mayoritaria			-			-
Entidades Paraestatales Empresariales Financieras No Monetarias con Participación Estatal Mayoritaria			-			-
Fideicomisos Financieros Públicos con Participación Estatal Mayoritaria			-			-
Total del Gasto	91,235.0	3,484.5	94,719.5	83,349.4	79,836.5	11,370.1

Centro de Conciliación Laboral del Estado de México
Estado Analítico del Ejercicio del Presupuesto de Egresos
Clasificación Administrativa
Del 1 de Enero al 31 de Diciembre de 2021
(Miles de Pesos)

Concepto	Egresos					Subejercicio 6 = (3 - 4)
	Aprobado	Ampliaciones/ (Reducciones)	Modificado	Devengado	Pagado	
	1	2	3 = (1 + 2)	4	5	
209C020000 Centro de Conciliación Laboral del Estado de México	91,235.0	3,484.5	94,719.5	83,349.4	79,836.5	11,370.1
Total del Gasto	91,235.0	3,484.5	94,719.5	83,349.4	79,836.5	11,370.1

CUENTA PÚBLICA DEL GOBIERNO, ORGANISMOS AUXILIARES Y AUTÓNOMOS DEL ESTADO DE MÉXICO 2021

Centro de Conciliación Laboral del Estado de México
Estado Analítico del Ejercicio del Presupuesto de Egresos
Clasificación Administrativa
Del 1 de Enero al 31 de Diciembre de 2021
(Miles de pesos)

Concepto	Egresos					Subejercicio
	Aprobado	Ampliaciones/ (Reducciones)	Modificado	Devengado	Pagado	
	1	2	3 = (1 + 2)	4	5	
Poder Ejecutivo	91,235.0	3,484.5	94,719.5	83,349.4	79,836.5	11,370.1
Poder Legislativo			-			-
Poder Judicial			-			-
Órganos Autónomos			-			-
Total del Gasto	91,235.0	3,484.5	94,719.5	83,349.4	79,836.5	11,370.1

Centro de Conciliación Laboral del Estado de México
Estado Analítico del Ejercicio del Presupuesto de Egresos
Clasificación Funcional (Finalidad y Función)
Del 1 de Enero al 31 de Diciembre de 2021
(Miles de Pesos)

Concepto	Egresos					Subejercicio
	Aprobado	Ampliaciones/ (Reducciones)	Modificado	Devengado	Pagado	
	1	2	3 = (1 + 2)	4	5	
Gobierno	-	761.8	761.8	735.8	735.8	26.0
Legislación						
Justicia						
Coordinación de la Política de Gobierno		761.8	761.8	735.8	735.8	26.0
Relaciones Exteriores						
Asuntos Financieros y Hacendarios						
Seguridad Nacional						
Asuntos de Orden Público y de Seguridad Interior						
Otros Servicios Generales						
Desarrollo Social						
Protección Ambiental						
Vivienda y Servicios a la Comunidad						
Salud						
Recreación, Cultura y Otras Manifestaciones Sociales						
Educación						
Protección Social						
Otros Asuntos Sociales						
Desarrollo Económico	91,235.0	1,291.8	92,526.8	81,182.7	77,669.8	11,344.1
Asuntos Económicos, Comerciales y Laborales en General	91,235.0	1,291.8	92,526.8	81,182.7	77,669.8	11,344.1
Agropecuaria, Silvicultura, Pesca y Caza						
Combustibles y Energía						
Minería, Manufacturas y Construcción						
Transporte						
Comunicaciones						
Turismo						
Ciencia, Tecnología e Innovación						
Otras Industrias y Otros Asuntos Económicos						
Otras no Clasificadas en Funciones Anteriores	-	1,430.9	1,430.9	1,430.9	1,430.9	
Transacciones de la Deuda Pública / Costo Financiero de la Deuda						
Transferencias, Participaciones y Aportaciones entre Diferentes Niveles y Órdenes de Gobierno						
Saneamiento del Sistema Financiero						
Adeudos de Ejercicios Fiscales Anteriores		1,430.9	1,430.9	1,430.9	1,430.9	
Total del Gasto	91,235.0	3,484.5	94,719.5	83,349.4	79,836.5	11,370.1

Centro de Conciliación Laboral del Estado de México
Endeudamiento Neto
Del 1 de Enero al 31 de Diciembre de 2021
(Miles de Pesos)

Identificación de Crédito o Instrumento	Contratación/Colocación	Amortización	Endeudamiento Neto
	A	B	C = A - B
Créditos Bancarios			
			-
			-
			-
			-
			-
			-
Total Créditos Bancarios	-	-	-
Otros Instrumentos de Deuda			
			-
			-
			-
			-
			-
			-
Total Otros Instrumentos de Deuda	-	-	-
TOTAL	-	-	-

Centro de Conciliación Laboral del Estado de México
Intereses de la Deuda
Del 1 de Enero al 31 de Diciembre de 2021
(Miles de Pesos)

Identificación de Crédito o Instrumento	Devengado	Pagado
Créditos Bancarios		
Total de Intereses de Créditos Bancarios	-	-
Otros Instrumentos de Deuda		
Total de Intereses de Otros Instrumentos de Deuda	-	-
TOTAL	-	-

Centro de Conciliación Laboral del Estado de México
EGRESOS POR CAPÍTULO
(Miles de Pesos)

EGRESOS	PRESUPUESTO 2021					VARIACIÓN		
	AUTORIZADO	ASIGNADO	ASIGNACIONES Y/O AMPLIACIONES	REDUCCIONES Y/O DISMINUCIONES	TOTAL AUTORIZADO	EJERCIDO	IMPORTE	%
Servicios Personales	65,121.2	68,841.4	8,232.2	9,686.0	67,387.6	62,387.1	5,000.5	7.4
Materiales y Suministros	4,419.8	4,419.8	1,091.1	951.9	4,559.0	3,600.1	958.9	21.0
Servicios Generales	13,471.5	13,473.8	8,475.6	4,207.4	17,742.0	13,902.7	3,839.3	21.6
Bienes Muebles, Inmuebles e Intangibles	4,500.0	4,500.0	2,800.0	3,700.0	3,600.0	2,028.6	1,571.4	43.7
Deuda Pública			1,430.9		1,430.9	1,430.9		
T O T A L	87,512.5	91,235.0	22,029.8	18,545.3	94,719.5	83,349.4	11,370.1	12.0

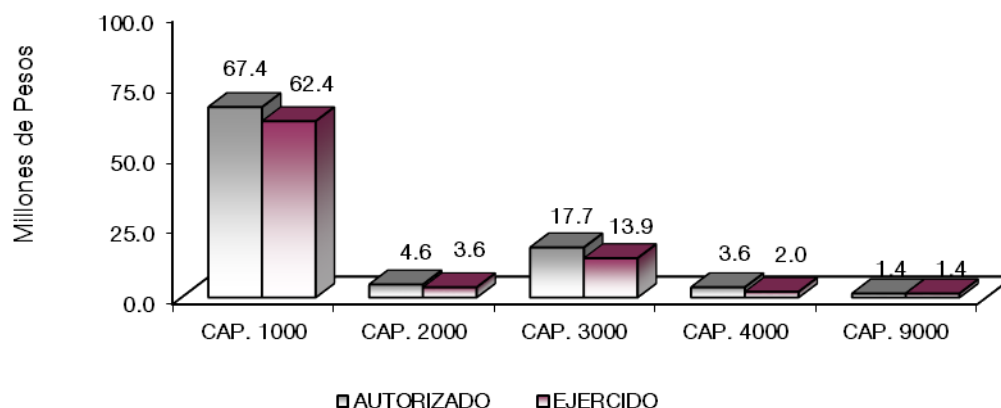

NOTAS AL PRESUPUESTO DE EGRESOS

EGRESOS

El Centro de Conciliación Laboral del Estado de México para el ejercicio fiscal 2021, obtuvo un presupuesto por 91 millones 235 mil pesos, con ampliaciones y reducciones netas de más por 3 millones 484.5 miles de pesos, obteniendo un presupuesto autorizado modificado por 94 millones 719.5 miles de pesos, de los cuales se ejercieron 83 millones 349.4 miles de pesos, presentando un subejercicio por 11 millones 370.1 miles de pesos, equivalente al 12 por ciento en relación con el monto total autorizado.

SERVICIOS PERSONALES

Se tuvo un asignado por 68 millones 841.4 miles de pesos, con reducciones por un millón 453.8 miles de pesos, obteniendo un presupuesto autorizado modificado por 67 millones 387.6 miles de pesos, de los cuales se ejercieron 62 millones 387.1 miles de pesos, con un subejercicio por 5 millones 0.5 miles de pesos, equivalente al 7.4 por ciento en relación con el total autorizado.

MATERIALES Y SUMINISTROS

Para este capítulo se tuvo un asignado por 4 millones 419.8 miles de pesos, con ampliaciones y reducciones netas de más por 139.2 miles de pesos, obteniendo un presupuesto autorizado modificado por 4 millones

559 mil pesos, de los cuales se ejercieron 3 millones 600.1 miles de pesos, con un subejercicio por 958.9 miles de pesos, equivalente al 21 por ciento en relación con el total autorizado.

SERVICIOS GENERALES

Se tuvo un asignado en este capítulo por 13 millones 473.8 miles de pesos, con ampliaciones y reducciones netas de más por 4 millones 268.2 miles de pesos, obteniendo un total autorizado modificado por 17 millones 742 mil pesos, de los cuales se ejercieron 13 millones 902.7 miles de pesos, con un subejercicio por 3 millones 839.3 miles de pesos, equivalente al 21.6 por ciento en relación con el total autorizado.

BIENES MUEBLES, INMUEBLES E INTANGIBLES

Para este capítulo se tuvo un asignado por 4 millones 500 mil pesos, con reducciones por 900 mil pesos, obteniendo un total autorizado modificado por 3 millones 600 mil pesos, de los cuales se ejercieron 2 millones 28.6 miles de pesos, con un subejercicio por un millón 571.4 miles de pesos, equivalente al 43.7 por ciento en relación con el total autorizado.

DEUDA PÚBLICA

Se autorizó una ampliación para el pago de pasivos derivados de erogaciones devengadas y pendientes de ejercicios fiscales anteriores por un importe de un millón 430.9 miles de pesos, los cuales fueron ejercidos en su totalidad.

INFORMACIÓN PRESUPUESTAL							
CENTRO DE CONCILIACIÓN LABORAL DEL ESTADO DE MÉXICO							
EGRESOS POR OBJETO DEL GASTO							
(Miles de Pesos)							
CAPÍTULO Y OBJETO DEL GASTO	PRESUPUESTO 2021				TOTAL AUTORIZADO	EJERCIDO	VARIACIÓN
	AUTORIZADO	ASIGNADO	ASIGNACIONES Y/O AMPLIACIONES	REDUCCIONES Y/O DISMINUCIONES			
SERVICIOS PERSONALES	65,121.2	68,841.4	8,232.2	9,686.0	67,387.6	62,387.1	5,000.5
Sueldo Base	29,147.0	31,415.3	1,224.3	1,229.1	31,410.5	29,020.4	2,390.1
Prima Vacacional	1,987.7	1,987.7	1,377.7	999.1	2,366.3	1,935.3	431.0
Aguinaldo	4,814.3	4,814.3	401.6	370.2	4,845.7	4,722.9	122.8
Compensación por Retabulación	5,095.5	5,501.5	486.1	91.1	5,896.5	5,295.7	600.8
Gratificación	7,531.6	8,119.2	3,165.7	101.6	11,183.3	10,458.5	724.8
Gratificación por Convenio	1,606.4	1,606.4	23.6	1,496.1	133.9		133.9
Aportaciones de Servicio de Salud	2,712.7	2,861.6	1,151.9	23.4	3,990.1	3,841.3	148.8
Aportaciones al Sistema Solidario de Reparto	3,343.3	3,453.7	89.4	582.5	2,960.6	2,850.2	110.4
Aportaciones del Sistema de Capitalización Individual	927.7	952.7	5.3	285.3	672.7	647.8	24.9
Aportaciones para Financiar los Gastos Generales de Administración del ISSEMyM	857.3	870.2			378.1		42.0
Aportaciones para Resgo de Trabajo	1,280.1	1,301.7	6.4	617.8	690.3	579.8	110.5
Seguros y Fianzas	824.3	824.3	65.7	837.3	52.7	34.6	18.1
Cuotas para Fondo de Retiro	605.6	605.6	115.4	155.7	565.3	565.2	.1
Seguro de Separación Individualizado	637.5	637.5	15.6	391.9	261.2	260.4	.8
Otros Gastos Derivados de Convenio	1,933.7	1,933.7		1,933.7			
Dispensa	1,816.5	1,956.0	71.5	47.1	1,980.4	1,838.9	141.5
MATERIALES Y SUMINISTROS	4,419.8	4,419.8	1,091.1	951.9	4,559.0	3,600.1	958.9
Materiales y Útiles de Oficina	1,100.0	1,100.0	278.6	220.0	1,158.6	1,157.5	1.1
Enseres de Oficina	200.0	200.0	165.0	40.0	325.0	324.9	.1
Material y Útiles de Imprenta y Reproducción	60.0	60.0		12.0	48.0	47.7	.3
Materiales y Útiles para el Procesamiento en Equipos y Bienes Informáticos	1,179.8	1,179.8		237.4	942.4	942.3	.1
Material y Enseres de Limpieza	60.0	60.0	94.1	12.1	142.0	136.6	5.4
Material para Identificación y Registro			25.0		25.0		25.0
Productos Alimenticios para Personas	60.0	60.0		12.2	47.8	39.6	8.2
Utensilios para el Servicio de Alimentación			5.0		5.0	4.7	.3
Material Eléctrico y Electrónico	20.0	20.0		4.0	16.0	8.0	8.0
Materiales Complementarios			250.0		250.0	249.7	.3
Fibras sintéticas, hules, plásticos y derivados			3.4	.1	3.3	3.3	
Combustibles, Lubricantes y Aditivos	1,620.0	1,620.0	20.0	390.0	1,250.0	519.4	730.6
Vestuario y Uniformes			200.0		200.0	68.7	131.3
Prendas de Seguridad y Protección Personal			50.0		50.0	49.9	.1
Refacciones y Accesorios para Equipo de Cómputo	120.0	120.0		24.1	95.9	47.8	48.1

CUENTA PÚBLICA DEL GOBIERNO, ORGANISMOS AUXILIARES Y AUTÓNOMOS DEL ESTADO DE MÉXICO 2021

CAPÍTULO Y OBJETO DEL GASTO	P R E S U P U E S T O 2 0 2 1						EJERCIDO	VARIACIÓN
	AUTORIZADO	ASIGNADO	ASIGNACIONES Y/O AMPLIACIONES	REDUCCIONES Y/O DISMINUCIONES	TOTAL AUTORIZADO			
SERVICIOS GENERALES	13,471.5	13,473.8	8,475.6	4,207.4	17,742.0	13,902.7	3,839.3	
Servicio de Energía Eléctrica	630.0	630.0	30.0	450.4	209.6	193.0	16.6	
Servicio de Agua	240.0	240.0		138.3	101.7	40.8	60.9	
Servicio de Telefonía Convencional	615.6	615.6		615.6				
Servicios de Acceso a Internet	840.0	840.0	175.2		1,015.2	880.7	134.5	
Arrendamiento de Edificios y Locales	3,050.8	3,050.8		623.0	2,427.8	1,792.2	635.6	
Arredamiento de equipo y bienes informáticos	1,040.0	1,040.0		1,040.0				
Arrendamiento de Vehículos	2,624.0	2,624.0		153.9	2,470.1	2,150.8	319.3	
Arrendamiento de Activos Intangibles	120.0	120.0	5.0	30.8	94.2	94.2		
Asesorías Asociadas a Convenios o Acuerdos			60.0		60.0	60.0		
Capacitación	1,373.5	1,373.5		274.7	1,098.8	1,064.8	34.0	
Servicios de Vigilancia	856.0	856.0	406.6		1,262.6	1,188.1	74.5	
Seguros y Fianzas	156.0	156.0			156.0	112.4	43.6	
Fletes y Maniobras			100.0		100.0	37.0	63.0	
Reparación y Mantenimiento de Inmuebles			2,800.0	405.0	2,395.0	1,646.8	748.2	
Adaptación de locales, almacenes, bodegas y edificios			864.0		864.0	329.6	534.4	
Reparación, Mantenimiento e Instalación de Mobiliario y Equipo de Oficina			917.0		917.0	720.8	196.2	
Reparación, Instalación y Mantenimiento de Bienes Informáticos Microfilmación y Tecnologías de la Información			518.2		518.2		518.2	
Servicios de Lavandería, Limpieza e Higiene	1,425.6	1,425.6	493.6		1,919.2	1,910.6	8.6	
Servicios de Fumigación			115.0		115.0		115.0	
Publicaciones Oficiales y de Información en General para Difusión	500.0	502.3		475.7	26.6	11.6	15.0	
Servicios de Cine y Grabación			25.0		25.0		25.0	
Otros Servicios de Traslado y Hospedaje			39.5		39.5		39.5	
Otros Impuestos y Derechos			10.5		10.5	10.5		
Impuesto sobre Erogaciones por Remuneraciones al Trabajo Personal			1,910.0		1,910.0	1,658.8	251.2	
Gastos de Servicios Menores			6.0		6.0		6.0	
BIENES MUEBLES, INMUEBLES E INTANGIBLES	4,500.0	4,500.0	2,800.0	3,700.0	3,600.0	2,028.6	1,571.4	
Muebles y Enseres	150.0	150.0		30.0	120.0	119.5	.5	
Bienes Informáticos			500.0		500.0		500.0	
Otros Bienes Muebles	550.0	550.0		110.0	440.0	438.8	1.2	
Otros Equipos Eléctricos y Electrónicos de Oficina	150.0	150.0		30.0	120.0		120.0	
Equipo de Foto, Cine y Grabación	150.0	150.0		30.0	120.0		120.0	
Software			2,300.0		2,300.0	1,470.3	829.7	
Licencias informáticas e intelectuales	3,500.0	3,500.0		3,500.0				
DEUDA PÚBLICA			1,430.9		1,430.9	1,430.9		
Por el Ejercicio Inmediato Anterior			1,430.9		1,430.9	1,430.9		
T O T A L	87,512.5	91,235.0	22,029.8	18,545.3	94,719.5	83,349.4	11,370.1	

C C L E M

INFORMACIÓN PROGRAMÁTICA

C C L E M

CUENTA PÚBLICA DEL GOBIERNO, ORGANISMOS AUXILIARES Y AUTÓNOMOS DEL ESTADO DE MÉXICO 2021

Centro de Conciliación Laboral del Estado de México
Gasto por Categoría Programática
Del 1 de Enero al 31 de Diciembre de 2021
(Miles de Pesos)

Concepto	Egresos					Subejercicio 6=(3 - 4)
	Aprobado	Ampliaciones/ (Reducciones)	Modificado	Devengado	Pagado	
	1	2	3=(1 + 2)	4	5	
Programas	91,235.0	2,053.6	93,288.6	81,918.5	78,405.6	11,370.1
Subsidios: Sector Social y Privado o Entidades Federativas y Municipios	-	-	-	-	-	-
Sujetos a Reglas de Operación			-			-
Otros Subsidios			-			-
Desempeño de las Funciones	91,235.0	2,053.6	93,288.6	81,918.5	78,405.6	11,370.1
Prestación de Servicios Públicos	91,235.0	2,053.6	93,288.6	81,918.5	78,405.6	11,370.1
Provisión de Bienes Públicos			-			-
Planeación, Seguimiento y Evaluación de Políticas Públicas			-			-
Promoción y Fomento			-			-
Regulación y Supervisión			-			-
Funciones de las Fuerzas Armadas (Únicamente Gobierno Federal)			-			-
Específicos			-			-
Proyectos de Inversión			-			-
Administrativos y de Apoyo	-	-	-	-	-	-
Apoyo al Proceso Presupuestario y para Mejorar la Eficiencia Institucional			-			-
Apoyo a la Función Pública y al Mejoramiento de la Gestión			-			-
Operaciones Ajenas			-			-
Compromisos	-	-	-	-	-	-
Obligaciones de Cumplimiento de Resolución Jurisdiccional			-			-
Desastres Naturales			-			-
Obligaciones	-	-	-	-	-	-
Pensiones y Jubilaciones			-			-
Aportaciones a la Seguridad Social			-			-
Aportaciones a Fondos de Estabilización			-			-
Aportaciones a Fondos de Inversión y Reestructura de Pensiones			-			-
Programa de Gasto Federalizado (Gobierno Federal)	-	-	-	-	-	-
Gasto Federalizado			-			-
Participaciones a Entidades Federativas y Municipios			-			-
Costo Financiero, Deuda o Apoyos a Deudores y Ahorradores de la Banca			-			-
Adeudos de Ejercicios Fiscales Anteriores		1,430.9	1,430.9	1,430.9	1,430.9	-
Total del Gasto	91,235.0	3,484.5	94,719.5	83,349.4	79,836.5	11,370.1

El Plan de Desarrollo del Estado de México 2017-2023, es un instrumento prospectivo con una visión hacia 2030. En él se concentran las bases para la elaboración de los programas sectoriales, especiales y regionales que delinearán de manera más puntual y detallada los pasos para el cumplimiento de los objetivos establecidos, así como los planes específicos de inversión que permitirán realizar la proyección de los recursos financieros. Este esfuerzo colectivo plasma los retos y desafíos de la agenda gubernamental con un profundo sentido de responsabilidad y con el compromiso de lograr un desarrollo democrático.

PILAR SEGURIDAD

Transformación de la Policía y el Sistema de Justicia. La seguridad pública se ha convertido en una exigencia social y centro de debate. Se reconoce que es un derecho humano de todos y cada uno de los habitantes de este país (mujeres, hombres, adolescentes, niñas y niños) y se asume que es obligación y deber del Estado proporcionarla. Está depositada en una serie de estructuras, a las que delega funciones con la finalidad de salvaguardar la integridad y derechos de las personas, así como de preservar la libertad, el orden y la paz social. Diagnóstico: Seguridad con visión ciudadana.

GOBIERNO CAPAZ Y RESPONSABLE

El reto de los gobiernos actuales versa sobre la eficacia en solucionar los problemas endémicos que aquejan a las sociedades modernas y uno de los mayores retos es hacerlo con apego al Estado de Derecho, ya que éste aporta las normas y los valores fundamentales que rigen la convivencia social, así como los derechos y obligaciones de los actores sociales y políticos.

Centro de Conciliación Laboral del Estado de México EGRESOS POR PILAR Y/O EJE TRANSVERSAL (Miles de Pesos)								
PILAR Y/O EJE TRANSVERSAL	AUTORIZADO	ASIGNADO	PRESUPUESTO 2021		TOTAL AUTORIZADO	EJERCIDO	VARIACIÓN	
			ASIGNACIONES Y/O AMPLIACIONES	REDUCCIONES Y/O DISMINUCIONES			IMPORTE	%
Pilar Seguridad	87,512.5	91,235.0	19,745.4	18,453.6	92,526.8	81,182.7	11,344.1	12.3
Gobierno Capaz y Responsable			2,284.4	91.7	2,192.7	2,166.7	26.0	1.2
T O T A L	87,512.5	91,235.0	22,029.8	18,545.3	94,719.5	83,349.4	11,370.1	12.0
	=====	=====	=====	=====	=====	=====	=====	=====

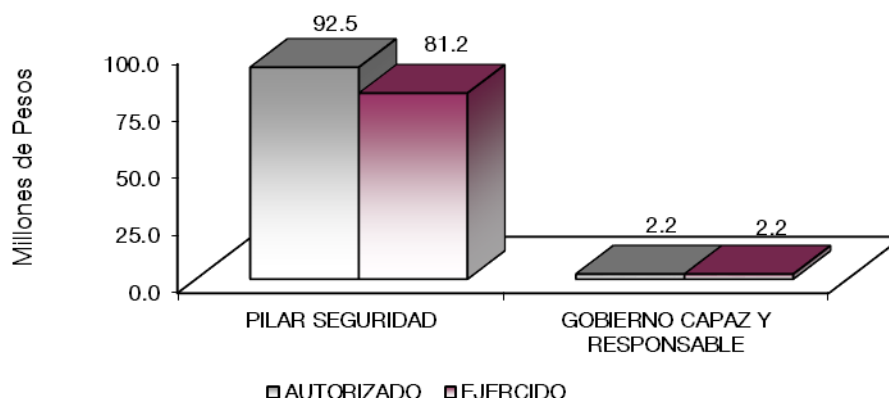

FINALIDAD

Mantener la paz y armonía en las relaciones laborales burocráticas y patronales, a través de la administración e impartición de la justicia laboral, oportuna y en apego a derecho, en los conflictos laborales individuales y colectivos que se presenten entre obreros y patrones; es una de las prioridades de esta institución.

Centro de Conciliación Laboral del Estado de México								
EGRESOS POR PROGRAMA								
(Miles de Pesos)								
PROGRAMA	AUTORIZADO	ASIGNADO	PRESUPUESTO 2021		TOTAL AUTORIZADO	EJERCIDO	VARIACIÓN	
			ASIGNACIONES Y/O AMPLIACIONES	REDUCCIONES Y/O DISMINUCIONES			IMPORTE	%
Administrativo y Laboral	87,512.5	91,235.0	19,745.4	18,453.6	92,526.8	81,182.7	11,344.1	12.3
Desarrollo de la Función Pública y Ética en el Servicio Público			853.5	91.7	761.8	735.8	26.0	3.4
Previsiones para el Pago de Adeudos de Ejercicios Fiscales Anteriores			1430.9		1,430.9	1,430.9		
TOTAL	87,512.5	91,235.0	22,029.8	18,545.3	94,719.5	83,349.4	11,370.1	12.0

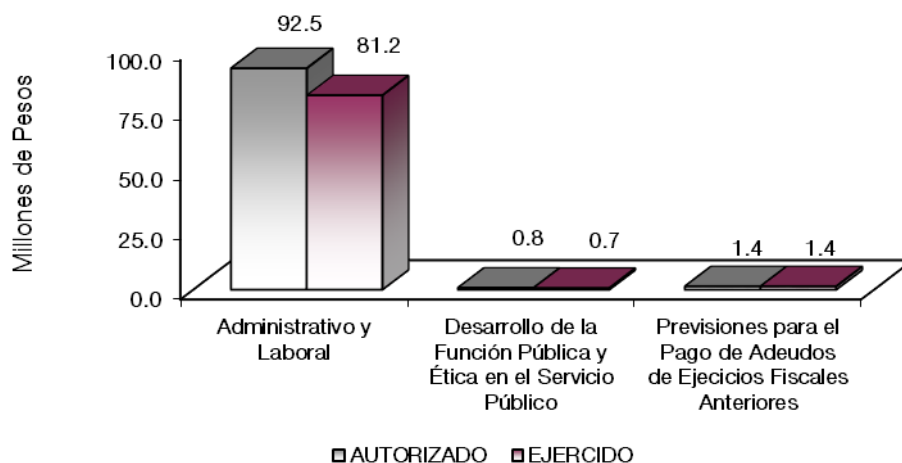

AVANCE OPERATIVO-PROGRAMÁTICO Y PRESUPUESTAL

GOBIERNO

COORDINACIÓN DE LA POLÍTICA DE GOBIERNO

GOBIERNO CAPAZ Y RESPONSABLE

DESARROLLO DE LA FUNCIÓN PÚBLICA Y ÉTICA EN EL SERVICIO PÚBLICO

0103040101 FISCALIZACIÓN, CONTROL Y EVALUACIÓN INTERNA DE LA GESTIÓN PÚBLICA

Este proyecto tiene como objetivo optimizar la operación del sistema y acciones de control y evaluación que contribuya al manejo eficiente de los recursos públicos, a la generación de alternativas de solución para el cumplimiento de los objetivos institucionales y a la transparencia, cuidando que el ejercicio del gasto público

se efectúe con apego a la normatividad establecida para tal efecto, dando cumplimiento a las disposiciones de racionalidad, austeridad y disciplina presupuestal.

En este tenor se tenían programadas 12 inspecciones a rubros específicos en las Dependencias, Organismos Auxiliares del Ejecutivo Estatal, con el propósito de constatar el cumplimiento del marco normativo que lo regula, por tanto, se realizaron 17 inspecciones, con lo cual la meta anual registró un cumplimiento del 141.7 por ciento, debido a que esta meta está sujeta a petición de las diferentes áreas del Organismo y de la Secretaría de la Contraloría.

Se llevó a cabo 1 auditoría de 1 programada con el propósito de verificar el cumplimiento del marco normativo que regula el funcionamiento de las Dependencias y Organismos Auxiliares del Ejecutivo Estatal y los Ayuntamientos, lográndose un cumplimiento del 100 por ciento respecto a lo programado, atendiendo lo establecido en el Acuerdo del Secretario de la Contraloría, por el que se emiten las acciones que llevarán a cabo sus Unidades Administrativas y su Órgano Desconcentrado, así como los Órganos Internos de Control en las Dependencias y Organismos Auxiliares del Ejecutivo del Estado, con motivo del SARS COV2 (COVID-19).

En cuanto a las testificaciones, con el propósito de asegurarse que los actos administrativos se realicen conforme a la normatividad vigente, se programaron 8 testificaciones en el ejercicio 2021, logrando llevar a cabo 13, por lo que la meta alcanzó un cumplimiento del 162.5 por ciento, debido a que esta meta está sujeta a solicitud de las Unidades Administrativas, además de atender lo establecido en el Acuerdo del Secretario de la Contraloría en el que se emiten las acciones que llevarán a cabo sus Unidades Administrativas y su Órgano Desconcentrado, así como los Órganos Internos de Control en las Dependencias y Organismos Auxiliares del Ejecutivo del Estado, con motivo del COVID-19.

Asimismo, se llevó a cabo una inspección con el fin de atender a observaciones y acciones de mejora determinadas con motivo de los actos de fiscalización realizados por el Órgano Interno de Control, lográndose un cumplimiento del 100 por ciento con respecto a lo programado.

En relación a la participación del Órgano Interno de Control en reuniones que por mandato legal o disposición administrativa así lo requiera se programó participar en 16 reuniones; sin embargo, durante este periodo se participó en 11 reuniones, alcanzando el 68.8 por ciento de lo programado, lo anterior atendiendo lo establecido en el Acuerdo del Secretario de la Contraloría por el que se emiten las acciones que llevarán a cabo sus Unidades Administrativas y su Órgano Desconcentrado, así como los Órganos Internos de Control en las Dependencias y Organismos Auxiliares del Ejecutivo del Estado, con motivo del COVID-19.

DESARROLLO ECONÓMICO

ASUNTOS ECONÓMICOS, COMERCIALES Y LABORALES EN GENERAL

PILAR SEGURIDAD

ADMINISTRATIVO Y LABORAL

030102020101 PROCEDIMIENTOS JURÍDICO LABORALES

Mantener la paz y armonía en las relaciones laborales burocráticas y patronales, a través de la administración e impartición de la justicia laboral, oportuna y en apego a derecho, en los conflictos laborales individuales y colectivos que se presenten entre obreros y patrones; es una de las prioridades de esta institución.

Por ello para el ejercicio 2021, se programaron 33,025 procedimientos de conciliación laboral de los cuales se llevaron a cabo 31,030 alcanzando el 94 por ciento de lo programado, esto debido a que las actividades no se llevaron a cabo en su totalidad por el COVID-19.

Respecto a la meta anual en la elaboración de las constancias de no conciliación se alcanzó el 78 por ciento de lo planeado debido a que se ha logrado llevar a cabo los procesos de conciliación a través de Convenios, lo cual es positivo en razón del objetivo para el cual fue creado el Centro de Conciliación Laboral del Estado de México.

En relación a los convenios conciliatorios y respecto a la meta anual se alcanzó el 74.3 por ciento de lo planeado, lo anterior porque no en todos los casos se llegó a un convenio conciliatorio, además de que derivado de la pandemia durante el ejercicio 2021, únicamente se prestó el servicio de conciliación durante 240 días.

En cuanto a las solicitudes de conciliación se llevaron a cabo 36 mil 113 de las 35 mil 525 programadas, rebasando el 1.7 por ciento de lo programado, debido al incremento en las solicitudes de conciliación.

En relación con la capacitación de conciliadores se dio cumplimiento 100 por ciento con lo programado, respecto a la meta anual que era de 200.

Se llevaron a cabo 14 asesorías jurídicas a las unidades administrativas del Centro de Conciliación Laboral de las 12 programadas por lo que se rebasó con el 16.7 por ciento de lo planeado debido a que se solicitaron diversas asesorías jurídicas por parte de las áreas administrativas que conforman el Centro de Conciliación Laboral.

Se dio cumplimiento al 100 por ciento de lo programado en la generación de convenios de colaboración con diversas instituciones a fin de fortalecer la igualdad entre hombres y mujeres y la eliminación de cualquier tipo de discriminación y violencia, con la elaboración de 4 convenios.

En cuanto a implementar al interior del Centro de Conciliación Laboral acciones de prevención en materia de violencia laboral, acoso y hostigamiento sexuales, durante el ejercicio 2021 se llevaron a cabo 12 conferencias, dando cumplimiento 100 por ciento con lo programado.

Respecto a representar jurídicamente al Centro de Conciliación Laboral cuando así se determine, se llevaron a cabo 21 actuaciones lo que representa el 262.5 por ciento sobre la meta anual, lo anterior se debe a la demanda de estas.

En cuanto a integrar el informe anual de acciones del centro de Conciliación Laboral del Estado de México, se cumplió 100 por ciento con lo programado, con la elaboración de 1 informe.

Con relación a las Sesiones del Comité de Adquisiciones y de Servicios, no se omite comentar que al ser un organismo de reciente creación, la estructura presupuestal autorizada para el ejercicio fiscal 2021 no respondía a las necesidades básicas operativas del Centro de Conciliación Laboral del Estado de México, por lo que fue necesario realizar adecuaciones presupuestarias y solicitudes de presupuesto adicional, recurso destinado para la adquisición de bienes y servicios requeridos en la etapa de consolidación del Centro de Conciliación Laboral. Dadas las circunstancias actuales, los recursos presupuestales que son necesarios no fueron autorizados razón por la cual los procesos adquisitivos se vieron disminuidos reflejándose directamente en las sesiones programadas de los comités, por lo que respecto a la meta anual se alcanzó el 57.9 de lo programado, con la celebración de 11 sesiones de 19 programadas.

Asimismo en las Sesiones del Comité de Arrendamientos, Adquisiciones de Inmuebles y Enajenaciones, no se omite comentar que al ser un organismo de reciente creación, la estructura presupuestal autorizada para el ejercicio fiscal 2021 no respondía a las necesidades básicas operativas del Centro de Conciliación Laboral del Estado de México, por lo que fue necesario realizar adecuaciones presupuestarias y solicitudes de presupuesto adicional, recurso destinado para la adquisición de bienes y servicios requeridos en la etapa de consolidación del Centro de Conciliación Laboral. Dadas las circunstancias actuales, los recursos presupuestales que son necesarios no fueron autorizados razón por la cual los procesos adquisitivos se vieron disminuidos reflejándose directamente en las sesiones programadas de los comités, por lo respecto a

la meta anual se alcanzó el 50 por ciento de lo programado, con la celebración de 3 sesiones de las 6 programadas.

En el ejercicio que se reporta se integró el Anteproyecto de Presupuesto y Programa Anual de Adquisiciones, cumpliendo 100 por ciento con la meta anual programada.

En relación a la participación del Órgano Interno de Control en reuniones que por mandato legal o disposición administrativa así lo requiera se programó participar en 16 reuniones; sin embargo, durante este periodo se participó en 8 reuniones, alcanzando el 50 por ciento de lo programado, lo anterior atendiendo lo establecido en el Acuerdo del Secretario de la Contraloría por el que se emiten las acciones que llevarán a cabo sus Unidades Administrativas y su Órgano Desconcentrado, así como los Órganos Internos de Control en las Dependencias y Organismos Auxiliares del Ejecutivo del Estado, con motivo del COVID-19.

Se llevó a cabo 1 auditoría de 1 programada con el propósito de verificar el cumplimiento del marco normativo que regula el funcionamiento de las Dependencias y Organismos Auxiliares del Ejecutivo Estatal y los Ayuntamientos, lográndose un cumplimiento del 100 por ciento respecto a lo programado, atendiendo lo establecido en el Acuerdo del Secretario de la Contraloría, por el que se emiten las acciones que llevarán a cabo sus Unidades Administrativas y su Órgano Desconcentrado, así como los Órganos Internos de Control en las Dependencias y Organismos Auxiliares del Ejecutivo del Estado, con motivo del SARS COV2 (COVID-19).

En cuanto a las testificaciones, con el propósito de asegurarse que los actos administrativos se realicen conforme a la normatividad vigente, se programaron 8 testificaciones en el ejercicio 2021, no llevándose a cabo ninguna testificación, debido a que esta meta está sujeta a solicitud de las Unidades Administrativas, además de atender lo establecido en el Acuerdo del Secretario de la Contraloría en el que se emiten las acciones que llevarán a cabo sus Unidades Administrativas y su Órgano Desconcentrado, así como los Órganos Internos de Control en las Dependencias y Organismos Auxiliares del Ejecutivo del Estado, con motivo del COVID-19.

Asimismo, se tenían programadas 10 inspecciones a rubros específicos en las Dependencias, Organismos Auxiliares del Ejecutivo Estatal, con el propósito de constatar el cumplimiento del marco normativo que lo regula, por tanto, se realizaron 10 inspecciones, con lo cual la meta anual cumplió 100 por ciento con lo programado.

CUENTA PÚBLICA DEL GOBIERNO, ORGANISMOS AUXILIARES Y AUTÓNOMOS DEL ESTADO DE MÉXICO 2021

Centro de Conciliación Laboral del Estado de México Avance Operativo - Programático y Presupuestal Enero - Diciembre de 2021															
FIN	FUN	SF	PP	SP	Pr	DESCRIPCIÓN	UNIDAD DE MEDIDA	M E T A S			P R E S U P U E S T O 2 0 2 1 (Miles de Pesos)				
								PROGRAMADO	ALCANZADO	AVANCE %	AUTORIZADO ANUAL	EJERCIDO	%		
						GOBIERNO									
						COORDINACIÓN DE LA POLÍTICA DE GOBIERNO									
						GOBIERNO CAPAZ Y RESPONSABLE									
						DESARROLLO DE LA FUNCIÓN PÚBLICA Y ÉTICA EN EL SERVICIO PÚBLICO									
01	03	04	01	01	01	FISCALIZACIÓN, CONTROL Y EVALUACIÓN INTERNA DE LA GESTIÓN PÚBLICA						761.8	735.8	96.6	
						Realizar inspecciones a rubros específicos en las dependencias, Organismos Auxiliares del Ejecutivo Estatal, con el propósito de constatar el cumplimiento del marco normativo que lo regula	Inspección	12	17	141.7					
						Realizar auditorías, con el propósito de verificar el cumplimiento del marco normativo que regula el funcionamiento de las dependencias y Organismos Auxiliares del Ejecutivo Estatal y los Ayuntamientos	Auditoría	1	1	100					
						Participar en testificaciones, con el propósito de asegurarse que los actos administrativos se realicen conforme a la normatividad vigente	Testificación	8	13	162.5					
						Atención a observaciones y acciones de mejora determinadas con motivo de los actos de fiscalización realizados por el órgano interno de control	Inspección	1	1	100					
						Participación del Órgano Interno de Control en reuniones que por mandato legal o disposición administrativa así lo requiera	Reunión	16	11	68.8					
						DESARROLLO ECONOMICO									
						ASUNTOS ECONOMICOS, COMERCIALES Y LABORALES EN GENERAL									
						PILAR SEGURIDAD									
						ADMINISTRATIVO Y LABORAL									
03	01	02	02	01	01	PROCEDIMIENTOS JURIDICOS LABORALES						92,526.8	81,182.7	87.7	
						Llevar a cabo los procedimientos de conciliación	Conciliación	33025	31030	94.0					
						Elaborar las Constancias de no conciliación	Constancia	9105	7098	78.0					
						Elaborar los Convenios conciliatorios	Convenio	23425	17411	74.3					
						Realizar las solicitudes de conciliación	Solicitud	35525	36113	101.7					
						Llevar a cabo la capacitación de conciliadores	Persona	200	200	100					
						Brindar asesoría jurídica a las unidades administrativas del Centro de Conciliación Laboral	Informe	12	14	116.7					
						Generar convenios de colaboración con diversas instituciones a fin de fortalecer la igualdad entre hombres y mujeres y la eliminación de cualquier tipo de discriminación y violencia	Convenio	4	4	100					
						Implementar al interior del Centro de Conciliación Laboral acciones de prevención en materia de violencia laboral, acoso y hostigamiento sexuales	Conferencia	12	12	100					
						Representar jurídicamente al Centro de Conciliación Laboral cuando así se determine	Demanda	8	21	262.5					
						Integrar el informe anual de acciones del centro de Conciliación Laboral del Estado de México	Informe	1	1	100					
						Celebrar Sesiones del Comité de Adquisiciones y de Servicios	Sesión	19	11	57.9					
						Celebrar Sesiones del Comité de Arrendamientos, Adquisiciones de Inmuebles y Enajenaciones	Sesión	6	3	50.0					
						Integrar el Anteproyecto de Presupuesto y Programa Anual de Adquisiciones	Documento	1	1	100					
						Participación del Órgano Interno de Control en reuniones que por mandato legal o disposición administrativa así lo requiera	Reunión	16	8	50.0					
						Realizar auditorías, con el propósito de verificar el cumplimiento del marco normativo que regula el funcionamiento de las dependencias y Organismos Auxiliares del Ejecutivo Estatal y los Ayuntamientos	Auditoría	1	1	100					
						Participar en testificaciones, con el propósito de asegurarse que los actos administrativos se realicen conforme a la normatividad vigente	Testificación	8	0	0.0					
						Realizar inspecciones a rubros específicos en las dependencias, Organismos Auxiliares del Ejecutivo Estatal, con el propósito de constatar el cumplimiento del marco normativo que lo regula	Inspección	10	10	100					
						OTRAS NO CLASIFICADAS EN FUNCIONES ANTERIORES									
						ADEUDOS DE EJERCICIOS FISCALES ANTERIORES									
						GOBIERNO CAPAZ Y RESPONSABLE									
						PREVISIONES PARA EL PAGO DE ADEUDOS DE EJERCICIOS FISCALES ANTERIORES									
04	04	01	01	01	01	PASIVOS DERIVADOS DE EROGACIONES DEVENGADAS Y PENDIENTES DE EJERCICIOS ANTERIORES						1,430.9	1,430.9	100	
						Registrar los pagos de adeudos de ejercicios fiscales anteriores	Documento	1	1	100					
						T O T A L						94,719.5	83,349.4	88.0	
												=====	=====		

C C L E M

ANEXOS ESTABLECIDOS EN DIFERENTES ORDENAMIENTOS

C C L E M

**Relación de Bienes Inmuebles que Componen el Patrimonio
Cuenta Pública 2021
(Miles de Pesos)**

Ente Público: Centro de Conciliación Laboral del Estado de México

Código	Descripción de Bienes Inmuebles	* Valor en Libros
	No Aplica	
	T O T A L	0.0

**Relación de Bienes Muebles que Componen el Patrimonio
Cuenta Pública 2021
(Miles de Pesos)**

Ente Público: Centro de Conciliación Laboral del Estado de México

Código	Descripción de Bienes Muebles	Valor en Libros
	Mobiliario y Equipo de Oficina	3,126.2
	Equipo de Cómputo	23,410.1
	Equipo contra Incendios y Alarmas	438.8
	T O T A L	26,975.1

Centro de Conciliación Laboral del Estado de México
Cuenta Pública 2021
Relación de Cuentas Bancarias Productivas Específicas

Fondo, Programa o Convenio	Datos de la Cuenta Bancaria	
	Institución Bancaria	Número de Cuentas *
Cheques Servicios Personales	BANORTE	132
Cheques Gasto Corriente Subsidio Estatal	BANORTE	180

FORMATOS PARA EL CUMPLIMIENTO DE LA LEY DE DISCIPLINA FINANCIERA DE LAS ENTIDADES FEDERATIVAS Y LOS MUNICIPIOS

C C L E M

CUENTA PÚBLICA DEL GOBIERNO, ORGANISMOS AUXILIARES Y AUTÓNOMOS DEL ESTADO DE MÉXICO 2021

Centro de Conciliación Laboral del Estado de México					
Estado de Situación Financiera Detallado - LDF					
Al 31 de Diciembre de 2021 y 2020					
(CIFRAS EN MILES DE PESOS)					
Concepto	2021	2020	Concepto	2021	2020
ACTIVO			PASIVO		
Activo Circulante			Pasivo Circulante		
a. Efectivo y Equivalentes (a=a1+a2+a3+a4+a5+a6+a7)	1,396.1	3,947.6	a. Cuentas por Pagar a Corto Plazo (a=a1+a2+a3+a4+a5+a6+a7+a8+a9)	3,512.9	1,998.0
a1) Efectivo			a1) Servicios Personales por Pagar a Corto Plazo		
a2) Bancos/Tesorería	1,396.1	3,947.6	a2) Proveedores por Pagar a Corto Plazo		
a3) Bancos/Dependencias y Otros			a3) Contratistas por Obras Públicas por Pagar a Corto Plazo		
a4) Inversiones Temporales (Hasta 3 meses)			a4) Participaciones y Aportaciones por Pagar a Corto Plazo		
a5) Fondos con Afectación Específica			a5) Transferencias Otorgadas por Pagar a Corto Plazo		
a6) Depósitos de Fondos de Terceros en Garantía y/o Administración			a6) Intereses, Comisiones y Otros Gastos de la Deuda Pública por Pagar a Corto Plazo		
a7) Otros Efectivos y Equivalentes			a7) Retenciones y Contribuciones por Pagar a Corto Plazo		567.1
b. Derechos a Recibir Efectivo o Equivalentes (b=b1+b2+b3+b4+b5+b6+b7)	13.0	2,471.3	a8) Devoluciones de la Ley de Ingresos por Pagar a Corto Plazo		
b1) Inversiones Financieras de Corto Plazo		2,428.9	a9) Otras Cuentas por Pagar a Corto Plazo	3,512.9	1,430.9
b2) Cuentas por Cobrar a Corto Plazo	1.0	42.4	b. Documentos por Pagar a Corto Plazo (b=b1+b2+b3)	0.0	0.0
b3) Deudores Diversos por Cobrar a Corto Plazo	12.0		b1) Documentos Comerciales por Pagar a Corto Plazo		
b4) Ingresos por Recuperar a Corto Plazo			b2) Documentos con Contratistas por Obras Públicas por Pagar a Corto Plazo		
b5) Deudores por Anticipos de la Tesorería a Corto Plazo			b3) Otros Documentos por Pagar a Corto Plazo		
b6) Préstamos Otorgados a Corto Plazo			c. Porción a Corto Plazo de la Deuda Pública a Largo Plazo (c=c1+c2)	0.0	0.0
b7) Otros Derechos a Recibir Efectivo o Equivalentes a Corto Plazo			c1) Porción a Corto Plazo de la Deuda Pública		
c. Derechos a Recibir Bienes o Servicios (c=c1+c2+c3+c4+c5)	0.0	0.0	c2) Porción a Corto Plazo de Amendamiento Financiero		
c1) Anticipo a Proveedores por Adquisición de Bienes y Prestación de Servicios a Corto Plazo			d. Títulos y Valores a Corto Plazo		
c2) Anticipo a Proveedores por Adquisición de Bienes Inmuebles y Muebles a Corto Plazo			e. Pasivos Diferidos a Corto Plazo (e=e1+e2+e3)	0.0	0.0
c3) Anticipo a Proveedores por Adquisición de Bienes Intangibles a Corto Plazo			e1) Ingresos Cobrados por Adelantado a Corto Plazo		
c4) Anticipo a Contratistas por Obras Públicas a Corto Plazo			e2) Intereses Cobrados por Adelantado a Corto Plazo		
c5) Otros Derechos a Recibir Bienes o Servicios a Corto Plazo			e3) Otros Pasivos Diferidos a Corto Plazo		
d. Inventarios (d=d1+d2+d3+d4+d5)	0.0	0.0	f. Fondos y Bienes de Terceros en Garantía y/o Administración a Corto Plazo (f=f1+f2+f3+f4+f5+f6)	0.0	0.0
d1) Inventario de Mercancías para Venta			f1) Fondos en Garantía a Corto Plazo		
d2) Inventario de Mercancías Terminadas			f2) Fondos en Administración a Corto Plazo		
d3) Inventario de Mercancías en Proceso de Elaboración			f3) Fondos Contingentes a Corto Plazo		
d4) Inventario de Materias Primas, Materiales y Suministros para Producción			f4) Fondos de Fideicomisos, Mandatos y Contratos Análogos a Corto Plazo		
d5) Bienes en Tránsito			f5) Otros Fondos de Terceros en Garantía y/o Administración a Corto Plazo		
e. Amacenes			f6) Valores y Bienes en Garantía a Corto Plazo		
f. Estimación por Pérdida o Deterioro de Activos Circulantes (f=f1+f2)	0.0	0.0	g. Provisiones a Corto Plazo (g=g1+g2+g3)	0.0	0.0
f1) Estimaciones para Cuentas Incobrables por Derechos a Recibir Efectivo o Equivalentes			g1) Provisión para Demandas y Juicios a Corto Plazo		
f2) Estimación por Deterioro de Inventarios			g2) Provisión para Contingencias a Corto Plazo		
g. Otros Activos Circulantes (g=g1+g2+g3+g4)	0.0	0.0	g3) Otras Provisiones a Corto Plazo		
g1) Valores en Garantía			h. Otros Pasivos a Corto Plazo (h=h1+h2+h3)	0.0	0.0
g2) Bienes en Garantía (excluye depósitos de fondos)			h1) Ingresos por Clasificar		
g3) Bienes Derivados de Embargos, Decomisos, Aseguramientos y Dación en Pago			h2) Recaudación por Participar		
g4) Adquisición con Fondos de Terceros			h3) Otros Pasivos Circulantes		
IA. Total de Activos Circulantes (IA = a + b + c + d + e + f + g)	1,409.1	6,418.9	IIA. Total de Pasivos Circulantes (IIA = a + b + c + d + e + f + g + h)	3,512.9	1,998.0
Activo No Circulante			Pasivo No Circulante		
a. Inversiones Financieras a Largo Plazo			a. Cuentas por Pagar a Largo Plazo		
b. Derechos a Recibir Efectivo o Equivalentes a Largo Plazo			b. Documentos por Pagar a Largo Plazo		
c. Bienes Inmuebles, Infraestructura y Construcciones en Proceso			c. Deuda Pública a Largo Plazo		
d. Bienes Muebles	26,975.1	26,536.2	d. Pasivos Diferidos a Largo Plazo		
e. Activos Intangibles			e. Fondos y Bienes de Terceros en Garantía y/o en Administración a Largo Plazo		
f. Depreciación, Deterioro y Amortización Acumulada de Bienes	-4,782.6		f. Provisiones a Largo Plazo		
g. Activos Diferidos			II.B. Total de Pasivos No Circulantes (II.B = a + b + c + d + e + f)	0.0	0.0
h. Estimación por Pérdida o Deterioro de Activos no Circulantes			II. Total del Pasivo (II = IIA + II.B)	3,512.9	1,998.0
i. Otros Activos no Circulantes			HACIENDA PÚBLICA/PATRIMONIO		
IB. Total de Activos No Circulantes (IB = a + b + c + d + e + f + g + h + i)	22,192.5	26,536.2	IIIA. Hacienda Pública/Patrimonio Contribuido (IIIA = a + b + c)	0.0	0.0
I. Total del Activo (I = IA + IB)	23,601.6	32,955.1	a. Aportaciones		
			b. Donaciones de Capital		
			c. Actualización de la Hacienda Pública/Patrimonio		
			IIIB. Hacienda Pública/Patrimonio Generado (IIIB = a + b + c + d + e)	20,088.7	30,957.1
			a. Resultados del Ejercicio (Ahorro/ Desahorro)	-10,868.4	30,957.1
			b. Resultados de Ejercicios Anteriores	30,957.1	
			c. Revalúos		
			d. Reservas		
			e. Rectificaciones de Resultados de Ejercicios Anteriores		
			IIIC. Exceso o Insuficiencia en la Actualización de la Hacienda Pública/Patrimonio (IIIC=a-b)	0.0	0.0
			a. Resultado por Posición Monetaria		
			b. Resultado por Tenencia de Activos no Monetarios		
			III. Total Hacienda Pública/Patrimonio (III = IIIA + IIIB + IIIC)	20,088.7	30,957.1
			IV. Total del Pasivo y Hacienda Pública/Patrimonio (IV = II + III)	23,601.6	32,955.1

C C L E M

Centro de Conciliación Laboral del Estado de México
Informe Analítico de la Deuda Pública y Otros Pasivos - LDF
Al 31 de Diciembre de 2020 y 2021

Denominación de la Deuda Pública y Otros Pasivos (c)	Saldo al 31 de Diciembre de 2020 (d)	Disposiciones del Período (e)	Amortizaciones del Período (f)	Revaluaciones, Reclasificaciones y Otros Ajustes (g)	Saldo Final del Período (h) h=d+e-f+g	Pago de Intereses del Período (i)	Pago de Comisiones y demás Costos Asociados Durante el Período (j)
1. Deuda Pública (1=A+B)	0.0	0.0	0.0	0.0	0.0		
A. Corto Plazo (A=a1+a2+a3)	0.0	0.0	0.0	0.0	0.0		
a1) Instituciones de Crédito							
a2) Títulos y Valores							
a3) Arrendamientos Financieros							
B. Largo Plazo (B=b1+b2+b3)	0.0	0.0	0.0	0.0	0.0		
b1) Instituciones de Crédito							
b2) Títulos y Valores							
b3) Arrendamientos Financieros							
2. Otros Pasivos	1,998.0				3,512.9		
3. Total de la Deuda Pública y Otros Pasivos (3=1+2)	1,998.0	0.0	0.0	0.0	3,512.9		
4. Deuda Contingente 1 (Informativo)	0.0	0.0	0.0	0.0	0.0		
A. Deuda Contingente 1							
B. Deuda Contingente 2							
C. Deuda Contingente XX							
5. Valor de Instrumentos Bono Cupón Cero 2 (Informativo)	0.0	0.0	0.0	0.0	0.0		
A. Instrumento Bono Cupón Cero 1							
B. Instrumento Bono Cupón Cero 2							
C. Instrumento Bono Cupón Cero XX							

1 Se refiere a cualquier Financiamiento sin fuente o garantía de pago definida, que sea asumida de manera solidaria o subsidiaria por las Entidades Federativas con sus Municipios, organismos descentralizados y empresas de participación estatal mayoritaria y fideicomisos, locales o municipales, y por los Municipios con sus respectivos organismos descentralizados y empresas de participación municipal mayoritaria.

2 Se refiere al valor del Bono Cupón Cero que respalda el pago de los créditos asociados al mismo (Activo).

Obligaciones a Corto Plazo (k)	Monto Contratado (l)	Plazo Pactado (m)	Tasa de Interés (n)	Comisiones y Costos Relacionados (o)	Tasa Efectiva (p)
6. Obligaciones a Corto Plazo (Informativo)					
A. Crédito 1					
B. Crédito 2					
C. Crédito XX					

CUENTA PÚBLICA DEL GOBIERNO, ORGANISMOS AUXILIARES Y AUTÓNOMOS DEL ESTADO DE MÉXICO 2021

Centro de Conciliación Laboral del Estado de México Informe Analítico de Obligaciones Diferentes de Financiamientos Al 31 de Diciembre de 2021 (Miles de Pesos)										
Denominación de las Obligaciones Diferentes de Financiamiento (c)	Fecha del Contrato (d)	Fecha de Inicio de Operación del Proyecto (e)	Fecha de Vencimiento (f)	Monto de la Inversión Pactado (g)	Plazo Pactado (h)	Monto Promedio Mensual del Pago de la Contraprestación (i)	Monto Promedio Mensual del Pago de la Contraprestación Correspondiente al Pago de Inversión (j)	Monto Pagado de la Inversión al XX de XXXX de 20XX (k)	Monto Pagado de la Inversión Actualizado al XX de XXXX de 20XX (l)	Saldo Pendiente por Pagar de la Inversión al XX de XXXX de 20XX (m = g - l)
A. Asociaciones Público Privadas (APP's) (A=a+b+c+d)				0.0		0.0	0.0			0.0
a) APP 1										0.0
b) APP 2										0.0
c) APP 3										0.0
d) APP XX										0.0
B. Otros Instrumentos (B=a+b+c+d)				0.0		0.0	0.0			0.0
a) Otro Instrumento 1										0.0
b) Otro Instrumento 2										0.0
c) Otro Instrumento 3										0.0
d) Otro Instrumento XX										0.0
C. Total de Obligaciones Diferentes de Financiamiento (C=A+B)				0.0		0.0	0.0			0.0

Centro de Conciliación Laboral del Estado de México
Balance Presupuestario
Del 1 de Enero al 31 de Diciembre de 2021
(Miles de Pesos)

Concepto	Estimado / Aprobado	Devengado	Recaudado / Pagado
A. Ingresos Totales (A = A1+A2+A3)	91,235.0	83,031.8	83,031.8
A1. Ingresos de Libre Disposición	91,235.0	75,393.9	75,393.9
A2. Transferencias Federales Etiquetadas	0.0	0.0	0.0
A3. Financiamiento Neto		7,637.9	7,637.9
B. Egresos Presupuestarios¹ (B = B1+B2)	91,235.0	83,349.4	79,836.5
B1. Gasto No Etiquetado (sin incluir Amortización de la Deuda Pública)	91,235.0	83,349.4	79,836.5
B2. Gasto Etiquetado (sin incluir Amortización de la Deuda Pública)			
C. Remanentes del Ejercicio Anterior (C = C1 + C2)	0.0	3,722.5	3,722.5
C1. Remanentes de Ingresos de Libre Disposición Aplicados en el Período		3,722.5	3,722.5
C2. Remanentes de Transferencias Federales Etiquetadas Aplicados en el Período			
I. Balance Presupuestario (I = A - B + C)	0.0	3,404.9	6,917.8
II. Balance Presupuestario sin Financiamiento Neto (II = I - A3)	0.0	-4,233.0	-720.1
III. Balance Presupuestario sin Financiamiento Neto y sin Remanentes del Ejercicio Anterior (III= II - C)	0.0	-7,955.5	-4,442.6

Concepto	Aprobado	Devengado	Pagado
E. Intereses, Comisiones y Gastos de la Deuda (E = E1+E2)	0.0	0.0	0.0
E1. Intereses, Comisiones y Gastos de la Deuda con Gasto No Etiquetado			
E2. Intereses, Comisiones y Gastos de la Deuda con Gasto Etiquetado			
IV. Balance Primario (IV = III + E)	0.0	-7,955.5	-4,442.6

Concepto	Estimado / Aprobado	Devengado	Recaudado / Pagado
F. Financiamiento (F = F1 + F2)	0.0	0.0	0.0
F1. Financiamiento con Fuente de Pago de Ingresos de Libre Disposición			
F2. Financiamiento con Fuente de Pago de Transferencias Federales Etiquetadas			
G. Amortización de la Deuda (G = G1 + G2)	0.0	0.0	0.0
G1. Amortización de la Deuda Pública con Gasto No Etiquetado			
G2. Amortización de la Deuda Pública con Gasto Etiquetado			
A3. Financiamiento Neto (A3 = F - G)	0.0	0.0	0.0

Concepto	Estimado / Aprobado	Devengado	Recaudado / Pagado
A1. Ingresos de Libre Disposición	91,235.0	75,393.9	75,393.9
A3.1 Financiamiento Neto con Fuente de Pago de Ingresos de Libre Disposición (A3.1 = F1 - G1)	0.0	7,637.9	7,637.9
F1. Financiamiento con Fuente de Pago de Ingresos de Libre Disposición		7,637.9	7,637.9
G1. Amortización de la Deuda Pública con Gasto No Etiquetado			
B1. Gasto No Etiquetado (sin incluir Amortización de la Deuda Pública)	91,235.0	83,349.4	79,836.5
C1. Remanentes de Ingresos de Libre Disposición Aplicados en el Período		3,722.5	3,722.5
V. Balance Presupuestario de Recursos Disponibles (V = A1 + A3.1 - B1 + C1)	0.0	3,404.9	6,917.8
VI. Balance Presupuestario de Recursos Disponibles sin Financiamiento Neto (VI = V - A3.1)	0.0	-4,233.0	-720.1

Concepto	Estimado / Aprobado	Devengado	Recaudado / Pagado
A2. Transferencias Federales Etiquetadas			
A3.2 Financiamiento Neto con Fuente de Pago de Transferencias Federales Etiquetadas (A3.2 = F2 - G2)	0.0	0.0	0.0
F2. Financiamiento con Fuente de Pago de Transferencias Federales Etiquetadas			
G2. Amortización de la Deuda Pública con Gasto Etiquetado			
B2. Gasto Etiquetado (sin incluir Amortización de la Deuda Pública)	0.0	0.0	0.0
C2. Remanentes de Transferencias Federales Etiquetadas Aplicados en el Período			
VII. Balance Presupuestario de Recursos Etiquetados (VII = A2 + A3.2 - B2 + C2)	0.0	0.0	0.0
VIII. Balance Presupuestario de Recursos Etiquetados sin Financiamiento Neto (VIII = VII - A3.2)	0.0	0.0	0.0

CUENTA PÚBLICA DEL GOBIERNO, ORGANISMOS AUXILIARES Y AUTÓNOMOS DEL ESTADO DE MÉXICO 2021

Centro de Conciliación Laboral del Estado de México						
Estado Analítico de Ingresos Detallado - LDF						
Del 1 de Enero al 31 de Diciembre de 2021						
(Miles de Pesos)						
Concepto	Ingreso					Diferencia
	Estimado	Ampliaciones/ (Reducciones)	Modificado	Devengado	Recaudado	
Ingresos de Libre Disposición						
A. Impuestos			0.0			0.0
B. Cuotas y Aportaciones de Seguridad Social			0.0			0.0
C. Contribuciones de Mejoras			0.0			0.0
D. Derechos			0.0			0.0
E. Productos			0.0	214.2	214.2	-214.2
F. Aprovechamientos			0.0			0.0
G. Ingresos por Ventas de Bienes y Servicios	3,722.5		3,722.5	3,772.1	3,772.1	-49.6
H. Participaciones (H=h1+h2+h3+h4+h5+h6+h7+h8+h9+h10+h11)	0.0	0.0	0.0	0.0	0.0	0.0
h1) Fondo General de Participaciones			0.0			0.0
h2) Fondo de Fomento Municipal			0.0			0.0
h3) Fondo de Fiscalización y Recaudación			0.0			0.0
h4) Fondo de Compensación			0.0			0.0
h5) Fondo de Extracción de Hidrocarburos			0.0			0.0
h6) Impuesto Especial Sobre Producción y Servicios			0.0			0.0
h7) 0.136% de la Recaudación Federal Participable			0.0			0.0
h8) 3.17% Sobre Extracción de Petróleo			0.0			0.0
h9) Gasolinas y Diésel			0.0			0.0
h10) Fondo del Impuesto Sobre la Renta			0.0			0.0
h11) Fondo de Estabilización de los Ingresos de las Entidades Federativas			0.0			0.0
I. Incentivos Derivados de la Colaboración Fiscal (I=i1+i2+i3+i4+i5)	0.0	0.0	0.0	0.0	0.0	0.0
i1) Tenencia o Uso de Vehículos			0.0			0.0
i2) Fondo de Compensación ISAN			0.0			0.0
i3) Impuesto Sobre Automóviles Nuevos			0.0			0.0
i4) Fondo de Compensación de Repesos-Intermedios			0.0			0.0
i5) Otros Incentivos Económicos			0.0			0.0
J. Transferencias	87,512.5	-2,071.5	85,441.0	75,130.1	75,130.1	10,310.9
K. Convenios	0.0	0.0	0.0	0.0	0.0	0.0
k1) Otros Convenios y Subsidios	0.0	0.0	0.0	0.0	0.0	0.0
L. Otros Ingresos de Libre Disposición (L=l1+l2)	0.0	0.0	0.0	0.0	0.0	0.0
l1) Participaciones en Ingresos Locales			0.0			0.0
l2) Otros Ingresos de Libre Disposición			0.0			0.0
I. Total de Ingresos de Libre Disposición (I=A+B+C+D+E+F+G+H+I+J+K+L)	91,235.0	-2,071.5	89,163.5	79,116.4	79,116.4	10,047.1
Ingresos Excedentes de Ingresos de Libre Disposición			0.0			0.0
Transferencias Federales Etiquetadas			0.0			0.0
A. Aportaciones (A=a1+a2+a3+a4+a5+a6+a7+a8)	0.0	0.0	0.0	0.0	0.0	0.0
a1) Fondo de Aportaciones para la Nómina Educativa y Gasto Operativo			0.0			0.0
a2) Fondo de Aportaciones para los Servicios de Salud			0.0			0.0
a3) Fondo de Aportaciones para la Infraestructura Social			0.0			0.0
a4) Fondo de Aportaciones para el Fortalecimiento de los Municipios y de las Demarcaciones Territoriales del Distrito Federal			0.0			0.0
a5) Fondo de Aportaciones Múltiples			0.0			0.0
a6) Fondo de Aportaciones para la Educación Tecnológica y de Adultos			0.0			0.0
a7) Fondo de Aportaciones para la Seguridad Pública de los Estados y del Distrito Federal			0.0			0.0
a8) Fondo de Aportaciones para el Fortalecimiento de las Entidades Federativas			0.0			0.0
B. Convenios (B=b1+b2+b3+b4)	0.0	0.0	0.0	0.0	0.0	0.0
b1) Convenios de Protección Social en Salud			0.0			0.0
b2) Convenios de Descentralización			0.0			0.0
b3) Convenios de Reasignación			0.0			0.0
b4) Otros Convenios y Subsidios			0.0			0.0
C. Fondos Distintos de Aportaciones (C=c1+c2)	0.0	0.0	0.0	0.0	0.0	0.0
c1) Fondo para Entidades Federativas y Municipios Productores de Hidrocarburos			0.0			0.0
c2) Fondo Minero			0.0			0.0
D. Transferencias, Subsidios y Subvenciones, y Pensiones y Jubilaciones			0.0			0.0
E. Otras Transferencias Federales Etiquetadas			0.0			0.0
II. Total de Transferencias Federales Etiquetadas (II = A + B + C + D + E)	0.0	0.0	0.0	0.0	0.0	0.0
III. Ingresos Derivados de Financiamientos (III = A)	0.0	5,556.0	5,556.0	7,637.9	7,637.9	-2,081.9
A. Ingresos Derivados de Financiamientos		5,556.0	5,556.0	7,637.9	7,637.9	-2,081.9
IV. Total de Ingresos (IV = I + II + III)	91,235.0	3,484.5	94,719.5	86,754.3	86,754.3	7,965.2
Datos Informativos						
1. Ingresos Derivados de Financiamientos con Fuente de Pago de Ingresos de Libre Disposición			0.0			0.0
2. Ingresos Derivados de Financiamientos con Fuente de Pago de Transferencias Federales Etiquetadas			0.0			0.0
3. Ingresos Derivados de Financiamientos (3 = 1 + 2)	0.0	0.0	0.0	0.0	0.0	0.0

C C L E M

Centro de Conciliación Laboral del Estado de México						
Estado Analítico del Ejercicio del Presupuesto de Egresos Detallado						
Clasificación por Objeto del Gasto (Capítulo y Concepto)						
Del 1 de Enero al 31 de Diciembre de 2021						
(Miles de Pesos)						
Concepto	Egresos					Subejercicio
	Aprobado	Ampliaciones/ (Reducciones)	Modificado	Devengado	Pagado	
I. Gasto No Etiquetado (I=A+B+C+D+E+F+G+H+I)	91,235.0	3,484.5	94,719.5	83,349.4	79,836.5	11,370.1
A. Servicios Personales (A=a1+a2+a3+a4+a5+a6+a7)	68,841.4	-1,453.8	67,387.6	62,387.1	62,387.1	5,000.5
a1) Remuneraciones al Personal de Carácter Permanente	31,415.3	-4.8	31,410.5	29,020.4	29,020.4	2,390.1
a2) Remuneraciones al Personal de Carácter Transitorio			0.0			0.0
a3) Remuneraciones Adicionales y Especiales	22,029.0	2,396.7	24,425.7	22,412.4	22,412.4	2,013.3
a4) Seguridad Social	10,264.3	-1,519.7	8,744.6	8,289.8	8,289.8	454.8
a5) Otras Prestaciones Sociales y Económicas	5,132.8	-2,326.0	2,806.8	2,664.5	2,664.5	142.3
a6) Previsiones			0.0			0.0
a7) Pago de Estímulos a Servidores Públicos			0.0			0.0
B. Materiales y Suministros (B=b1+b2+b3+b4+b5+b6+b7+b8+b9)	4,419.8	139.2	4,559.0	3,600.1	3,447.6	958.9
b1) Materiales de Administración, Emisión de Documentos y Artículos Oficiales	2,599.8	41.2	2,641.0	2,608.8	2,525.0	32.2
b2) Alimentos y Utensilios	60.0	-7.2	52.8	44.3	44.3	8.5
b3) Materias Primas y Materiales de Producción y Comercialización			0.0			0.0
b4) Materiales y Artículos de Construcción y de Reparación	20.0	246.0	266.0	257.8	257.8	8.2
b5) Productos Químicos, Farmacéuticos y de Laboratorio	0.0	3.4	3.4	3.4	3.4	0.0
b6) Combustibles, Lubricantes y Aditivos	1,620.0	-370.0	1,250.0	519.4	519.4	730.6
b7) Vestuario, Blancos, Prendas de Protección y Artículos Deportivos	0.0	250.0	250.0	118.6	49.9	131.4
b8) Materiales y Suministros Para Seguridad			0.0			0.0
b9) Herramientas, Refacciones y Accesorios Menores	120.0	-24.2	95.8	47.8	47.8	48.0
C. Servicios Generales (C=c1+c2+c3+c4+c5+c6+c7+c8+c9)	13,473.8	4,268.2	17,742.0	13,902.7	12,012.6	3,839.3
c1) Servicios Básicos	2,325.6	-999.1	1,326.5	1,114.5	1,002.5	212.0
c2) Servicios de Arrendamiento	6,834.8	-1,842.7	4,992.1	4,037.1	3,826.1	955.0
c3) Servicios Profesionales, Científicos, Técnicos y Otros Servicios	2,229.5	191.9	2,421.4	2,312.9	2,135.5	108.5
c4) Servicios Financieros, Bancarios y Comerciales	156.0	100.0	256.0	149.3	112.4	106.7
c5) Servicios de Instalación, Reparación, Mantenimiento y Conservación	1,425.6	5,302.8	6,728.4	4,607.9	3,274.3	2,120.5
c6) Servicios de Comunicación Social y Publicidad	502.3	-450.7	51.6	11.7	11.7	39.9
c7) Servicios de Traslado y Viáticos	0.0	39.5	39.5	0.0	0.0	39.5
c8) Servicios Oficiales			0.0			0.0
c9) Otros Servicios Generales		1,926.5	1,926.5	1,669.3	1,650.1	257.2
D. Transferencias, Asignaciones, Subsidios y Otras Ayudas (D=d1+d2+d3+d4+d5+d6+d7+d8+d9)	0.0	0.0	0.0	0.0	0.0	0.0
d1) Transferencias Internas y Asignaciones al Sector Público			0.0			0.0
d2) Transferencias al Resto del Sector Público			0.0			0.0
d3) Subsidios y Subvenciones			0.0			0.0
d4) Ayudas Sociales			0.0			0.0
d5) Pensiones y Jubilaciones			0.0			0.0
d6) Transferencias a Fideicomisos, Mandatos y Otros Análogos			0.0			0.0
d7) Transferencias a la Seguridad Social			0.0			0.0
d8) Donativos			0.0			0.0
d9) Transferencias al Exterior			0.0			0.0
E. Bienes Muebles, Inmuebles e Intangibles (E=e1+e2+e3+e4+e5+e6+e7+e8+e9)	4,500.0	-900.0	3,600.0	2,028.6	558.3	1,571.4
e1) Mobiliario y Equipo de Administración	850.0	330.0	1,180.0	558.3	558.3	621.7
e2) Mobiliario y Equipo Educativo y Recreativo	150.0	-30.0	120.0			120.0
e3) Equipo e Instrumental Médico y de Laboratorio			0.0			0.0
e4) Vehículos y Equipo de Transporte			0.0			0.0
e5) Equipo de Defensa y Seguridad			0.0			0.0
e6) Maquinaria, Otros Equipos y Herramientas			0.0			0.0
e7) Activos Biológicos			0.0			0.0
e8) Bienes Inmuebles			0.0			0.0
e9) Activos Intangibles	3,500.0	-1,200.0	2,300.0	1,470.3		829.7
F. Inversión Pública (F=f1+f2+f3)	0.0	0.0	0.0	0.0	0.0	0.0
f1) Obra Pública en Bienes de Dominio Público			0.0			0.0
f2) Obra Pública en Bienes Propios			0.0			0.0
f3) Proyectos Productivos y Acciones de Fomento			0.0			0.0
G. Inversiones Financieras y Otras Provisiones (G=g1+g2+g3+g4+g5+g6+g7)	0.0	0.0	0.0	0.0	0.0	0.0
g1) Inversiones Para el Fomento de Actividades Productivas			0.0			0.0
g2) Acciones y Participaciones de Capital			0.0			0.0
g3) Compra de Títulos y Valores			0.0			0.0
g4) Concesión de Préstamos			0.0			0.0
g5) Inversiones en Fideicomisos, Mandatos y Otros Análogos			0.0			0.0
Fideicomiso de Desastres Naturales (Informativo)			0.0			0.0
g6) Otras Inversiones Financieras			0.0			0.0
g7) Provisiones para Contingencias y Otras Erogaciones Especiales			0.0			0.0
H. Participaciones y Aportaciones (H=h1+h2+h3)	0.0	0.0	0.0	0.0	0.0	0.0
h1) Participaciones			0.0			0.0
h2) Aportaciones			0.0			0.0
h3) Convenios			0.0			0.0
I. Deuda Pública (I=i1+i2+i3+i4+i5+i6+i7)	0.0	1,430.9	1,430.9	1,430.9	1,430.9	0.0
i1) Amortización de la Deuda Pública			0.0			0.0
i2) Intereses de la Deuda Pública			0.0			0.0
i3) Comisiones de la Deuda Pública			0.0			0.0
i4) Gastos de la Deuda Pública			0.0			0.0
i5) Costo por Coberturas			0.0			0.0
i6) Apoyos Financieros			0.0			0.0
i7) Adeudos de Ejercicios Fiscales Anteriores (ADEFAS)	0.0	1,430.9	1,430.9	1,430.9	1,430.9	0.0

CUENTA PÚBLICA DEL GOBIERNO, ORGANISMOS AUXILIARES Y AUTÓNOMOS DEL ESTADO DE MÉXICO 2021

Concepto	Egresos					Subejercicio
	Aprobado	Ampliaciones/ (Reducciones)	Modificado	Devengado	Pagado	
II. Gasto Etiquetado (II=A+B+C+D+E+F+G+H+I)	0.0	0.0	0.0	0.0	0.0	0.0
A. Servicios Personales (A=a1+a2+a3+a4+a5+a6+a7)	0.0	0.0	0.0	0.0	0.0	0.0
a1) Remuneraciones al Personal de Carácter Permanente			0.0			0.0
a2) Remuneraciones al Personal de Carácter Transitorio			0.0			0.0
a3) Remuneraciones Adicionales y Especiales			0.0			0.0
a4) Seguridad Social			0.0			0.0
a5) Otras Prestaciones Sociales y Económicas			0.0			0.0
a6) Previsiones			0.0			0.0
a7) Pago de Estímulos a Servidores Públicos			0.0			0.0
B. Materiales y Suministros (B=b1+b2+b3+b4+b5+b6+b7+b8+b9)	0.0	0.0	0.0	0.0	0.0	0.0
b1) Materiales de Administración, Emisión de Documentos y Artículos Oficiales			0.0			0.0
b2) Alimentos y Utensilios			0.0			0.0
b3) Materias Primas y Materiales de Producción y Comercialización			0.0			0.0
b4) Materiales y Artículos de Construcción y de Reparación			0.0			0.0
b5) Productos Químicos, Farmacéuticos y de Laboratorio			0.0			0.0
b6) Combustibles, Lubricantes y Aditivos			0.0			0.0
b7) Vestuario, Blancos, Prendas de Protección y Artículos Deportivos			0.0			0.0
b8) Materiales y Suministros Para Seguridad			0.0			0.0
b9) Herramientas, Refacciones y Accesorios Menores			0.0			0.0
C. Servicios Generales (C=c1+c2+c3+c4+c5+c6+c7+c8+c9)	0.0	0.0	0.0	0.0	0.0	0.0
c1) Servicios Básicos			0.0			0.0
c2) Servicios de Arrendamiento			0.0			0.0
c3) Servicios Profesionales, Científicos, Técnicos y Otros Servicios			0.0			0.0
c4) Servicios Financieros, Bancarios y Comerciales			0.0			0.0
c5) Servicios de Instalación, Reparación, Mantenimiento y Conservación			0.0			0.0
c6) Servicios de Comunicación Social y Publicidad			0.0			0.0
c7) Servicios de Traslado y Viáticos			0.0			0.0
c8) Servicios Oficiales			0.0			0.0
c9) Otros Servicios Generales			0.0			0.0
D. Transferencias, Asignaciones, Subsidios y Otras Ayudas (D=d1+d2+d3+d4+d5+d6+d7+d8+d9)	0.0	0.0	0.0	0.0	0.0	0.0
d1) Transferencias Internas y Asignaciones al Sector Público			0.0			0.0
d2) Transferencias al Resto del Sector Público			0.0			0.0
d3) Subsidios y Subvenciones			0.0			0.0
d4) Ayudas Sociales			0.0			0.0
d5) Pensiones y Jubilaciones			0.0			0.0
d6) Transferencias a Fideicomisos, Mandatos y Otros Análogos			0.0			0.0
d7) Transferencias a la Seguridad Social			0.0			0.0
d8) Donativos			0.0			0.0
d9) Transferencias al Exterior			0.0			0.0
E. Bienes Muebles, Inmuebles e Intangibles (E=e1+e2+e3+e4+e5+e6+e7+e8+e9)	0.0	0.0	0.0	0.0	0.0	0.0
e1) Mobiliario y Equipo de Administración			0.0			0.0
e2) Mobiliario y Equipo Educativo y Recreativo			0.0			0.0
e3) Equipo e Instrumental Médico y de Laboratorio			0.0			0.0
e4) Vehículos y Equipo de Transporte			0.0			0.0
e5) Equipo de Defensa y Seguridad			0.0			0.0
e6) Maquinaria, Otros Equipos y Herramientas			0.0			0.0
e7) Activos Biológicos			0.0			0.0
e8) Bienes Inmuebles			0.0			0.0
e9) Activos Intangibles			0.0			0.0
F. Inversión Pública (F=f1+f2+f3)	0.0	0.0	0.0	0.0	0.0	0.0
f1) Obra Pública en Bienes de Dominio Público			0.0			0.0
f2) Obra Pública en Bienes Propios			0.0			0.0
f3) Proyectos Productivos y Acciones de Fomento			0.0			0.0
G. Inversiones Financieras y Otras Provisiones (G=g1+g2+g3+g4+g5+g6+g7)	0.0	0.0	0.0	0.0	0.0	0.0
g1) Inversiones Para el Fomento de Actividades Productivas			0.0			0.0
g2) Acciones y Participaciones de Capital			0.0			0.0
g3) Compra de Títulos y Valores			0.0			0.0
g4) Concesión de Préstamos			0.0			0.0
g5) Inversiones en Fideicomisos, Mandatos y Otros Análogos			0.0			0.0
Fideicomiso de Desastres Naturales (Informativo)			0.0			0.0
g6) Otras Inversiones Financieras			0.0			0.0
g7) Provisiones para Contingencias y Otras Erogaciones Especiales			0.0			0.0
H. Participaciones y Aportaciones (H=h1+h2+h3)	0.0	0.0	0.0	0.0	0.0	0.0
h1) Participaciones			0.0			0.0
h2) Aportaciones			0.0			0.0
h3) Convenios			0.0			0.0
I. Deuda Pública (I=i1+i2+i3+i4+i5+i6+i7)	0.0	0.0	0.0	0.0	0.0	0.0
i1) Amortización de la Deuda Pública			0.0			0.0
i2) Intereses de la Deuda Pública			0.0			0.0
i3) Comisiones de la Deuda Pública			0.0			0.0
i4) Gastos de la Deuda Pública			0.0			0.0
i5) Costo por Coberturas			0.0			0.0
i6) Apoyos Financieros			0.0			0.0
i7) Adeudos de Ejercicios Fiscales Anteriores (ADEFAS)			0.0			0.0
III. Total de Egresos (III = I + II)	91,235.0	3,484.5	94,719.5	83,349.4	79,836.5	11,370.1

C C L E M

Centro de Conciliación Laboral del Estado de México Estado Analítico del Ejercicio del Presupuesto de Egresos Detallado Clasificación Administrativa Del 1 de Enero al 31 de Diciembre de 2021 (Miles de Pesos)						
Concepto (c)	Egresos					Subejercicio
	Aprobado	Ampliaciones/ (Reducciones)	Modificado	Devengado	Pagado	
I. Gasto No Etiquetado (I=A+B+C+D+E+F+G+H)	91,235.0	3,484.5	94,719.5	83,349.4	79,836.5	11,370.1
209C020000 Centro de Conciliación Laboral del Estado de México	91,235.0	3,484.5	94,719.5	83,349.4	79,836.5	11,370.1
II. Gasto Etiquetado (II=A+B+C+D+E+F+G+H)	0.0	0.0	0.0	0.0	0.0	0.0
209C020000 Centro de Conciliación Laboral del Estado de México			0.0			0.0
III. Total de Egresos (III = I + II)	91,235.0	3,484.5	94,719.5	83,349.4	79,836.5	11,370.1

CUENTA PÚBLICA DEL GOBIERNO, ORGANISMOS AUXILIARES Y AUTÓNOMOS DEL ESTADO DE MÉXICO 2021

Centro de Conciliación Laboral del Estado de México						
Estado Analítico del Ejercicio del Presupuesto de Egresos Detallado						
Clasificación Funcional (Finalidad y Función)						
Del 1 de Enero al 31 de Diciembre de 2021						
(Miles de Pesos)						
Concepto (c)	Egresos					Subejercicio (e)
	Aprobado (d)	Ampliaciones/ (Reducciones)	Modificado	Devengado	Pagado	
I. Gasto No Etiquetado (I=A+B+C+D)	91,235.0	3,484.5	94,719.5	83,349.4	79,836.5	11,370.1
A. Gobierno (A=a1+a2+a3+a4+a5+a6+a7+a8)	0.0	761.8	761.8	735.8	735.8	26.0
a1) Legislación			0.0			0.0
a2) Justicia			0.0			0.0
a3) Coordinación de la Política de Gobierno	0.0	761.8	761.8	735.8	735.8	26.0
a4) Relaciones Exteriores			0.0			0.0
a5) Asuntos Financieros y Hacendarios			0.0			0.0
a6) Seguridad Nacional			0.0			0.0
a7) Asuntos de Orden Público y de Seguridad Interior			0.0			0.0
a8) Otros Servicios Generales			0.0			0.0
B. Desarrollo Social (B=b1+b2+b3+b4+b5+b6+b7)	0.0	0.0	0.0	0.0	0.0	0.0
b1) Protección Ambiental			0.0			0.0
b2) Vivienda y Servicios a la Comunidad			0.0			0.0
b3) Salud			0.0			0.0
b4) Recreación, Cultura y Otras Manifestaciones Sociales			0.0			0.0
b5) Educación			0.0			0.0
b6) Protección Social			0.0			0.0
b7) Otros Asuntos Sociales			0.0			0.0
C. Desarrollo Económico (C=c1+c2+c3+c4+c5+c6+c7+c8+c9)	91,235.0	1,291.8	92,526.8	81,182.7	77,669.8	11,344.1
c1) Asuntos Económicos, Comerciales y Laborales en General	91,235.0	1,291.8	92,526.8	81,182.7	77,669.8	11,344.1
c2) Agropecuaria, Silvicultura, Pesca y Caza			0.0			0.0
c3) Combustibles y Energía			0.0			0.0
c4) Minería, Manufacturas y Construcción			0.0			0.0
c5) Transporte			0.0			0.0
c6) Comunicaciones			0.0			0.0
c7) Turismo			0.0			0.0
c8) Ciencia, Tecnología e Innovación			0.0			0.0
c9) Otras Industrias y Otros Asuntos Económicos			0.0			0.0
D. Otras No Clasificadas en Funciones Anteriores (D=d1+d2+d3+d4)	0.0	1,430.9	1,430.9	1,430.9	1,430.9	0.0
d1) Transacciones de la Deuda Pública / Costo Financiero de la Deuda			0.0			0.0
d2) Transferencias, Participaciones y Aportaciones Entre Diferentes Niveles y Órdenes de Gobierno			0.0			0.0
d3) Saneamiento del Sistema Financiero			0.0			0.0
d4) Adeudos de Ejercicios Fiscales Anteriores	0.0	1,430.9	1,430.9	1,430.9	1,430.9	0.0
II. Gasto Etiquetado (II=A+B+C+D)	0.0	0.0	0.0	0.0	0.0	0.0
A. Gobierno (A=a1+a2+a3+a4+a5+a6+a7+a8)	0.0	0.0	0.0	0.0	0.0	0.0
a1) Legislación			0.0			0.0
a2) Justicia			0.0			0.0
a3) Coordinación de la Política de Gobierno			0.0			0.0
a4) Relaciones Exteriores			0.0			0.0
a5) Asuntos Financieros y Hacendarios			0.0			0.0
a6) Seguridad Nacional			0.0			0.0
a7) Asuntos de Orden Público y de Seguridad Interior			0.0			0.0
a8) Otros Servicios Generales			0.0			0.0
B. Desarrollo Social (B=b1+b2+b3+b4+b5+b6+b7)	0.0	0.0	0.0	0.0	0.0	0.0
b1) Protección Ambiental			0.0			0.0
b2) Vivienda y Servicios a la Comunidad			0.0			0.0
b3) Salud			0.0			0.0
b4) Recreación, Cultura y Otras Manifestaciones Sociales			0.0			0.0
b5) Educación			0.0			0.0
b6) Protección Social			0.0			0.0
b7) Otros Asuntos Sociales			0.0			0.0
C. Desarrollo Económico (C=c1+c2+c3+c4+c5+c6+c7+c8+c9)	0.0	0.0	0.0	0.0	0.0	0.0
c1) Asuntos Económicos, Comerciales y Laborales en General			0.0			0.0
c2) Agropecuaria, Silvicultura, Pesca y Caza			0.0			0.0
c3) Combustibles y Energía			0.0			0.0
c4) Minería, Manufacturas y Construcción			0.0			0.0
c5) Transporte			0.0			0.0
c6) Comunicaciones			0.0			0.0
c7) Turismo			0.0			0.0
c8) Ciencia, Tecnología e Innovación			0.0			0.0
c9) Otras Industrias y Otros Asuntos Económicos			0.0			0.0
D. Otras No Clasificadas en Funciones Anteriores (D=d1+d2+d3+d4)	0.0	0.0	0.0	0.0	0.0	0.0
d1) Transacciones de la Deuda Pública / Costo Financiero de la Deuda			0.0			0.0
d2) Transferencias, Participaciones y Aportaciones Entre Diferentes Niveles y Órdenes de Gobierno			0.0			0.0
d3) Saneamiento del Sistema Financiero			0.0			0.0
d4) Adeudos de Ejercicios Fiscales Anteriores			0.0			0.0
III. Total de Egresos (III = I + II)	91,235.0	3,484.5	94,719.5	83,349.4	79,836.5	11,370.1

C C L E M

Centro de Conciliación Laboral del Estado de México Estado Analítico del Ejercicio del Presupuesto de Egresos Detallado Clasificación de Servicios Personales por Categoría Del 1 de Enero al 31 de Diciembre de 2021 (Miles de Pesos)						
Concepto (c)	Egresos					Subejercicio
	Aprobado	Ampliaciones/ (Reducciones)	Modificado	Devengado	Pagado	
I. Gasto No Etiquetado (I=A+B+C+D+E+F)	68,841.4	-1,453.8	67,387.6	62,387.1	62,387.1	5,000.5
A. Personal Administrativo y de Servicio Público	68,841.4	-1,453.8	67,387.6	62,387.1	62,387.1	5,000.5
B. Magisterio			0.0			0.0
C. Servicios de Salud (C=c1+c2)	0.0	0.0	0.0	0.0	0.0	0.0
c1) Personal Administrativo			0.0			0.0
c2) Personal Médico, Paramédico y afín			0.0			0.0
D. Seguridad Pública			0.0			0.0
E. Gastos asociados a la implementación de nuevas leyes federales o reformas a las mismas (E = e1 + e2)	0.0	0.0	0.0	0.0	0.0	0.0
e1) Nombre del Programa o Ley 1			0.0			0.0
e2) Nombre del Programa o Ley 2			0.0			0.0
F. Sentencias laborales definitivas			0.0			0.0
II. Gasto Etiquetado (II=A+B+C+D+E+F)	0.0	0.0	0.0	0.0	0.0	0.0
A. Personal Administrativo y de Servicio Público			0.0			0.0
B. Magisterio			0.0			0.0
C. Servicios de Salud (C=c1+c2)	0.0	0.0	0.0	0.0	0.0	0.0
c1) Personal Administrativo			0.0			0.0
c2) Personal Médico, Paramédico y afín			0.0			0.0
D. Seguridad Pública			0.0			0.0
E. Gastos asociados a la implementación de nuevas leyes federales o reformas a las mismas (E = e1 + e2)	0.0	0.0	0.0	0.0	0.0	0.0
e1) Nombre del Programa o Ley 1			0.0			0.0
e2) Nombre del Programa o Ley 2			0.0			0.0
F. Sentencias laborales definitivas			0.0			0.0
III. Total del Gasto en Servicios Personales (III = I + II)	68,841.4	-1,453.8	67,387.6	62,387.1	62,387.1	5,000.5